

[www.fitec.edu.co](http://www.fitec.edu.co)

**EXPERIENCIA  
SIGNIFICATIVA  
*Procesos  
Exitosos S.A.S.***

# TABLA DE CONTENIDO

- Identificación
- Motivaciones
- Objetivos
- Referentes
- Impacto
- Metodología
- Evidencias recolectadas
- Conclusiones
- Referencias bibliográficas

# IDENTIFICACIÓN

<https://sites.google.com/fitec-virtual.edu.co/gestin-por-procesos/inicio?authuser=0>

# MOTIVACIONES

PROCESOS = TRABAJO EN EQUIPO

## ¿QUIENES SOMOS?

*Procesos Exitosos S.A.S es una empresa de consultoría de gestión de calidad, enfocado a la adecuada gestión por procesos para la optimización de los recursos, el cumplimiento los objetivos y nuevas proyecciones para las empresas colombianas, con certificación para aplicación de procesos de Auditoría.*

## Objetivo del proyecto

Este proyecto tienen el objetivo de lograr una gestión adecuada de los procesos de la empresa de consultoría "PROCESOS EXITOSOS SAS".

### Estrategia 1: Propietarios de procesos

Definir los propietarios de los procesos.

### Estrategia 2: Definir los procesos a gestionar

Definir las actividades de los procesos a gestionar.

### Estrategia 3: Mapa y Diagrama de flujo de procesos

Crear mapa de procesos y Diagramas de flujo.

### Estrategia 4: Caracterización

Diseñar la Caracterización de los procesos en la empresa de Consultoría.

# OBJETIVOS

# REFERENTES

---

- **PROCESOS:**

- Los procesos son el elemento principal de un sistema de gestión. Comprender sus interrelaciones y gestionarlos adecuadamente a través del ciclo de Calidad PHVA (Planificar, Hacer, Verificar, Actuar) contribuye significativamente a la **eficiencia y el éxito** de las empresas. **(ISO 9001:2015)**. Un caso de aplicación se presenta como una mejora del modelo de gestión por procesos de una institución de educación superior estatal del sur de Chile con enfoque cualitativo y reingeniería de procesos. *(Morales & Loncón.2023)*.

- **METODOLOGÍA DE LA ENSEÑANZA BASADA EN PROYECTOS:**

- Diversos estudios concluyen que la aplicación de la metodología del aprendizaje por proyectos en las universidades es crucial para fomentar un aprendizaje activo, debido a que no solo permite a los estudiantes adquirir conocimientos teóricos, sino que también los involucra activamente en la resolución de problemas del mundo real, desarrollando habilidades **de pensamiento crítico, resolución de problemas y toma de decisiones** propias del mundo laboral. *(Villanueva, Ortega, & Díaz. 2022)*.

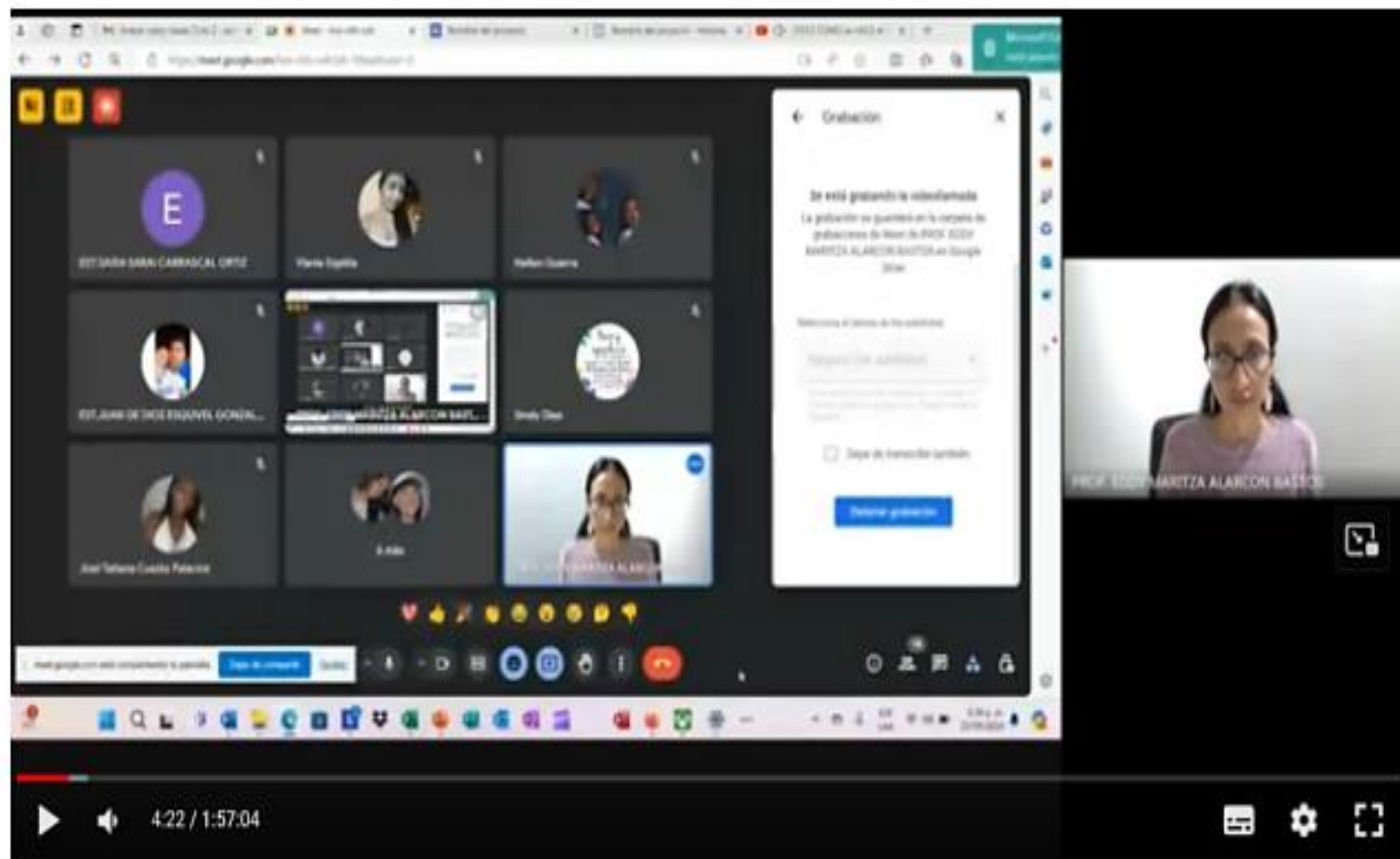

# IMPACTO

Impacto directo

- 41 Estudiantes

22/05/2024 Video Clase y reunión empresarial : Procesos Exitosos S.A.S

# METODOLOGÍA

Metodología del aprendizaje basado en Proyectos

Fuente: UNICEF ( <https://www.unicef.org/argentina/media/10171/file/planea-ABP.pdf>)

# EVIDENCIAS RECOLECTADAS

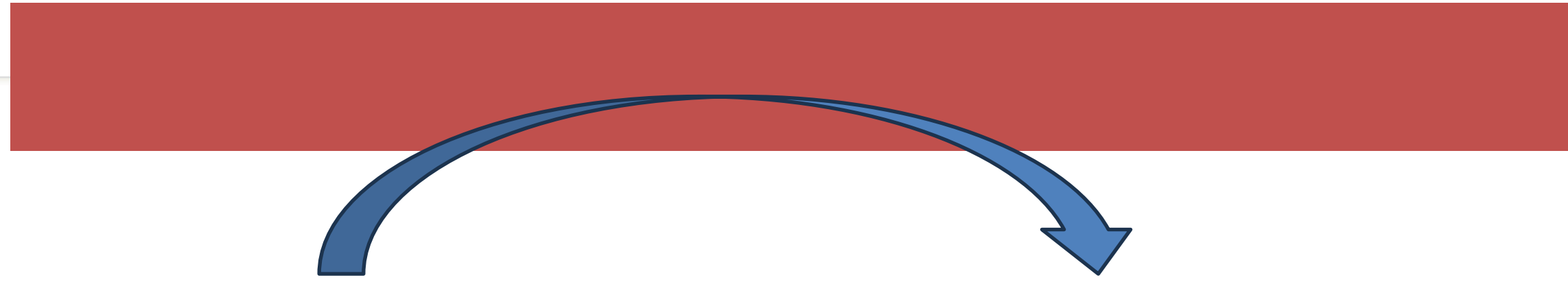

Identificación de procesos ☆ 📄 ☁

Archivo Editar Ver Insertar Formato Diapositiva Organizar Herramientas Extensiones Ayuda

🔍 + ↶ ↷ 🖨️ 🔍 Ajustar 📏 🗨️ 🗑️ 📄 📄 Fondo Diseño Tema Transición

1 2 3 4 5 6 7 8 9 10 11 12 13 14 15 16 17 18 19 20 21 22 23 24 25

1 ESTRUCTURA ORGANIZACIONAL PROCESOS EXITOSOS S.A.

2

3

4

5

**ESTRUCTURA ORGANIZACIONAL PROCESOS EXITOSOS S.A.**

```
graph TD; GERENTE --> DireccionServicios[Dirección prestación de servicios]; GERENTE --> DireccionAdministrativa[Dirección Administrativa]; DireccionServicios --> ProcesoOperativo[Proceso Operativo o de Consultoría]; DireccionServicios --> DepartamentoComercial[Departamento Comercial]; DireccionAdministrativa --> DepartamentoContable[Departamento Contable y financiera]; DireccionAdministrativa --> DepartamentoGestionHumana[Departamento Gestión Humana]; DireccionAdministrativa --> DepartamentoGestionAdministrativa[Departamento Gestión Administrativa];
```

## DUEÑOS DE PROCESOS:

Procesos de gestión y estratégicos (Dirección, recursos, estrategia):

Eddy Alarcón, Jhon Gutierrez, Sergio Díaz.

•Procesos misionales u operativos (Producción conocimiento):

Hellen Guerra

•Procesos de soporte y apoyo (Control, capacitación, suministros y satisfacción de clientes):

Diana Carvajal

## ESTRUCTURA ORGANIZACIONAL PROCESOS EXITOSOS S.A.

12/06/2024 Se aprueba estructura organizacional para la prestación de servicios de consultoría.

# EVIDENCIAS RECOLECTADAS

Caracterización proceso de consultoría ejemplo .XLSX

Archivo Editar Ver Insertar Formato Datos Herramientas Ayuda

A1:G1 fx NOMBRE DE LA EMPRESA: Procesos Exitosos S.A.S.

	A	B	C	D	E	F	G
1	NOMBRE DE LA EMPRESA: Procesos Exitosos S.A.S.						
2	CARACTERIZACIÓN DEL PROCESO						
3	NOMBRE DEL PROCESO	Proceso de consultoría					
4	OBJETIVO DEL PROCESO	Prestación de servicios de consultoría para mejora de procesos e implementación de la Gestión de Calidad en las empresas.					
5	AUTORIDAD	Directore de prestación de servicios					
6	ALCANCE	Prestación de servicios de consultoría a nivel Nacional en Colombia.					
7	PROVEEDOR	ENTRADAS	ACTIVIDADES	SALIDAS	CLIENTES		
8	Recursos humanos, Gestión financiera, Departamento administrativo o de atención al usuario.	Solicitudes de consultoría de los clientes.	Diagnóstico, Propuesta de un plan de mejora, Plan acción, Implementación, Evaluación y retroalimentación.	Plan de acción y servicio de consultoría con calidad.	Empresas Colombianas que requieren servicios de consultoría para mejora de procesos y gestion de sistemas integrados.		
9	DOCUMENTOS	PELIGROS Y RIESGOS ATEL	ASPECTOS-IMPACTOS	RIESGOS	PARAMETROS DE CONTROL		
10	Propuesta plan de mejora, Plan de acción, registros de implementación y evaluación.	Factores externos como robos durante el traslado de las visitar de consultoría.	Uso de papel para imprimir registros en caso de no tener todos las herramientas tecnológicas.	Caidas, robos, no disposicion al cambio de los procesos que requieran mejora según la consultoría.	Cámaras y seguridad privada para evitar robos, uso de transporte privado para realizar las visitas de consultoría, control en los sistemas de registro de solicitudes de usuarios.		
11	PARTICIPANTES	RECURSOS	INDICADORES	REQUISITOS LEGALES	REQUISITOS NORMAS TECNICAS		
					NTC ISO 9001:2015 4.2 comprender las necesidades y expectativas del cliente. 5.1.2. Enfoque al cliente 7.1 Recursos 8.2 Planificación v control ooperacional 8.5 Producción v prestación		

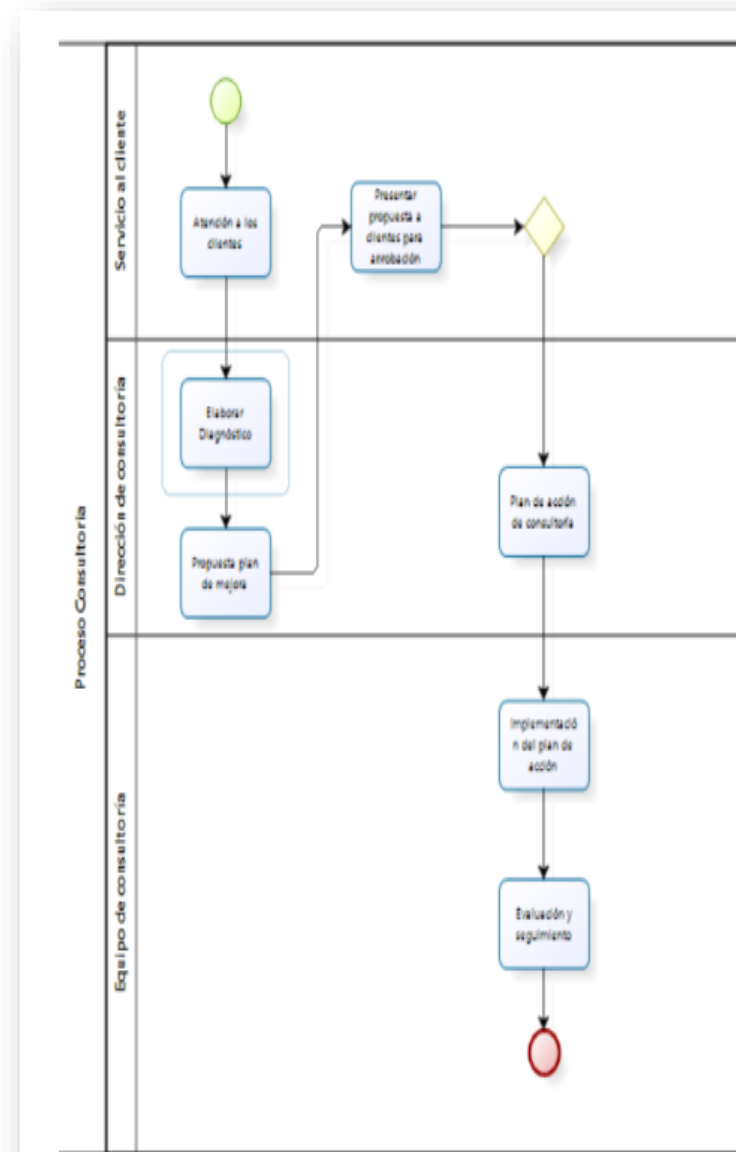

## DIAGRAMA DE FLUJO DE PROCESOS

Se diseña diagrama de flujo de proceso de consultoría o representación gráfica de la secuencia de actividades que forman el proceso.

# CONCLUSIONES

La aplicación de **un proyecto de enseñanza de gestión por procesos genera una visión diferencial del aprendizaje**, es fundamental para preparar a los estudiantes y profesionales con las habilidades necesarias para enfrentar los desafíos de la gestión moderna. Este enfoque no solo proporciona conocimientos teóricos sobre cómo analizar, diseñar y mejorar procesos dentro de una organización, sino que también fomenta **el pensamiento crítico** y la capacidad de resolver problemas de manera estructurada y eficiente.

La metodología **ABP permite la integración efectiva de teoría y práctica**. Los estudiantes aplican conceptos teóricos en situaciones prácticas, lo que refuerza su comprensión y facilita la retención del conocimiento. La formación de equipos de trabajo multidisciplinarios en el contexto de proyectos permite a los estudiantes aprender a colaborar, comunicarse eficazmente y gestionar conflictos, habilidades esenciales en cualquier entorno organizacional.

La aplicación de la metodología de aprendizaje basada en proyectos en la asignatura de Gestión por Procesos ha demostrado ser una estrategia pedagógica efectiva. No solo enriquece la experiencia de aprendizaje de los estudiantes, sino que también les proporciona las habilidades prácticas necesarias para su éxito profesional. La combinación de teoría y práctica, **el fomento del trabajo en equipo y la mejora de la capacidad de resolución de problemas** son algunos de los beneficios clave que esta metodología aporta, haciendo de ella una herramienta eficaz para los procesos de enseñanza.

# REFERENCIAS BIBLIOGRÁFICAS

Dávila Grajales, E. D. (2022). *Gestión integral de la calidad basada en procesos*. Ediciones de la U. <https://www.ebooks7-24.com:443/?il=27540>

Cortés Sánchez, J. M. (2017). *Sistema de gestión de calidad: ISO 9001:2015*. Ediciones de la U.. <https://www.ebooks7-24.com:443/?il=7964>

García Cediél, G., Carrillo Bautista, M.(2016). *Indicadores de gestión. Manual básico de aplicación para Mipyme*. Ediciones de la U.. <https://www.ebooks7-24.com:443/?il=5751>

Morales Muñoz, . K. A. ., & Loncón Sepúlveda, C. I. . (2023). Mejora del modelo de gestión por procesos de una institución de educación superior estatal del sur de Chile. *Revista Imaginario Social*, 6(2). <https://doi.org/10.59155/is.v6i2.107>

Villanueva Morales, Camila, Ortega Sánchez, Gustavo, & Díaz Sepúlveda, Lesly. (2022). Aprendizaje Basado en Proyectos: metodología para fortalecer tres habilidades transversales. *Revista de estudios y experiencias en educación*, 21(45), 433-445. <https://dx.doi.org/10.21703/0718-5162.v21.n45.2022.022>

UNICEF (2020). Metodología del aprendizaje basado en proyectos. Recuperado de: <https://www.unicef.org/argentina/media/10171/file/planea-ABP.pdf>

# CONTACTO

**300 912 5277**

**[www.fitec.edu.co](http://www.fitec.edu.co)**

**Calle 58 # 32-16  
Bucaramanga / Santander**

[www.fitec.edu.co](http://www.fitec.edu.co)

# **EXPERIENCIA SIGNIFICATIVA Aplicación de la teoría**

# TABLA DE CONTENIDO

- Identificación
- Motivaciones
- Objetivos
- Referentes
- Impacto
- Metodología
- Evidencias recolectadas
- Conclusiones
- Referencias bibliográficas

# APLICACIÓN DE LA TEORÍA

## MOTIVACIONES

1. Fortalecer el aprendizaje
2. Puesta en práctica de las temáticas tratadas en clase
3. Evidenciar la aplicación en la realidad

## OBJETIVOS

Evidenciar las posibles aplicaciones de las temáticas tratados en clase

# REFERENTES

**ISO 9000:2015**

**ISO 9001:2015**

**ISO 14001:2015**

**Decreto 1076 de  
2015**

**Resolución 2184 de  
2019**

# **IMPACTO**

**Casos hipotéticos aplicados  
en empresas reales**

**Aplicación en las empresas en  
las que actualmente trabajan**

**Evaluación problemática  
ambiental en comunidad**

**Socialización de alternativas**

# METODOLOGÍA

Explicación del tema

Planteamiento de la actividad

Ejecución

Revisión y retroalimentación

# EVIDENCIAS

## Ciclo PHVA

Una vez revisado todo el material establecido en esta unidad, elija una empresa de cualquier sector económico y tomando de base los procesos desarrollados, realice la ubicación de estos en las fases del ciclo PHVA.

### CICLO PHVA

Ciclo PHVA se refiere a Planificar, Hacer, Verificar y Actuar. Es un ciclo utilizado en gestión de calidad para mejorar continuamente los procesos.

Empresa colombiana de alimentos y bebidas Postobón.  
A continuación, se relaciona y ubica los procesos de Postobón en las fases de este ciclo:

- 1. Planificar:**
  - ✓ Desarrollo de nuevos productos: Esta fase implica la planificación de la introducción de nuevos productos al mercado, incluyendo investigación de mercado, desarrollo de productos, análisis de costos y establecimiento de objetivos de calidad y seguridad alimentaria.
  - ✓ Planificación de la producción: En esta etapa, se establecen los planes de producción para garantizar la disponibilidad adecuada de productos para satisfacer la demanda del mercado.
- 2. Hacer:**
  - ✓ Producción: Aquí es donde se lleva a cabo la fabricación real de los productos de Postobón, incluyendo la elaboración de bebidas y su embotellado.
  - ✓ Distribución: Este proceso implica el transporte y la distribución de los productos desde las instalaciones de fabricación de Postobón hasta los puntos de venta en todo el país.
- 3. Verificar:**
  - ✓ Control de calidad: Postobón realiza controles de calidad en todas las etapas del proceso de producción para garantizar que los productos cumplan con los estándares establecidos de seguridad alimentaria, calidad y sabor.
  - ✓ Seguimiento de la cadena de suministro: Se verifican y supervisan constantemente los procesos de la cadena de suministro para garantizar la eficiencia y la entrega oportuna de productos.
- 4. Actuar:**
  - ✓ Mejora continua: Basándose en los resultados de los controles de calidad y los datos de la cadena de suministro, Postobón implementa acciones correctivas y preventivas para mejorar continuamente sus procesos de producción y distribución.
  - ✓ Retroalimentación del cliente: Postobón recopila comentarios de los clientes sobre sus productos y servicios, y actúa en consecuencia para abordar cualquier problema y mejorar la satisfacción del cliente.

### Actividad.

Una vez revisado todo el material establecido en esta unidad, elija una empresa de cualquier sector económico y tomando de base los procesos desarrollados, realice la ubicación de estos en las fases del ciclo PHVA.

La empresa escogida es una empresa del sector energético que licita contratos.

#### PLANIFICAR

- \*\* Visión.      \*\* Recursos Humanos y equipos
- \*\* Misión.     \*\* Presupuesto y gastos
- \*\* Valores.    \*\* Recolección de datos
- \*\*Objetivos. \*\* Elaboración y Rev. de ING.
- \*\*Políticas.   \*\* Elaboración del PDT.
- \*\* Elaboración de los planes de calidad, ambiental y sst

#### HACER

- \*\* La ejecución del PDT semanal programado, con las respectivas actividades administrativas y operativas.
- \*\* Ejecución de los diferentes planes de recursos planeados para el proyecto.
- \*\* Ejecución de los planes de Calidad, ambiental y sst
- \*\* Elaboración de los indicadores implementados en el proyecto.

#### ACTUAR

- \*\* Planes de acción para recuperar atrasos presentados en obra.
- \*\*Planes de acción para situaciones presentada o fallas de control.
- \*\*Planes de acción para indicadores que no cumplan las metas establecidas.

#### VERIFICAR

- \*\* Reuniones semanales de avance de obra, para verificar el PTD.
- \*\* Verificación de los indicadores implementados en el proyecto.
- \*\* Socialización de fallas de control, o situaciones presentadas.

# EVIDENCIAS

## Diseño de Política de Calidad

Una vez revisado todo el material establecido en la unidad 1 y 2, diseñe la política del Sistema de [Gestión de Calidad](#) (SGC) para una empresa de fabricación y comercialización de calzado para caballero, teniendo en cuenta los requisitos establecidos dentro de la NTC 9001:2015.

### **POLÍTICA DE CALIDAD EMPRESA CALZADO MATH\_SHOES**

Calzado Math\_shoes una empresa que se dedica a la producción y comercialización de calzado para caballero, ofreciendo diseño y alta calidad; brinda a sus clientes diferentes alternativas de calzado que cumplen debidamente con sus necesidades y expectativas de calidad, comodidad y seguridad.

Es por ello que se compromete a:

- Cumplir con los requerimientos de los clientes y de las partes interesadas.
- Orientarse hacia la mejora continua de los servicios y productos bajo los estándares del sistema de gestión de calidad.
- Cumplir con los requisitos legales, regulaciones vigentes y otros aplicables a sus actividades
- Garantizar la participación de los colaboradores a través del nivel desempeño y capacitación.
- Mejorar el nivel de satisfacción de nuestros clientes.
- Realizar alianzas estrategias con proveedores calificados

### **POLITICA DE GESTION DE CALIDAD DE LA EMPRESA CALZADO EL CARNALIN**

La empresa calzado el carnalin está comprometida en exceder las expectativas del cliente brindando un trato serio, respetuoso y responsable ofreciendo calzado de primera calidad, innovando en el diseño y nuevas tecnologías que permitan brindar la elegancia y confort que nuestros clientes buscan. Elaboramos nuestro calzado a través de profesionales y colaboradores altamente calificados, motivados y relacionados emocionalmente con la organización; fomentando relaciones comerciales mutuamente provechosas con nuestros proveedores, con altos estándares de calidad.

Igualmente, estamos comprometidos a cumplir los requisitos específicos y aquellos que, aun no estando establecidos, son necesarios para el uso especificado o previsto; de igual forma, requisitos legales, reglamentarios y la normatividad local aplicables y otros que suscriba la organización, enmarcando su Sistema de Gestión de Calidad, en la filosofía de mejoramiento continuo, bienestar y desarrollo de las partes interesadas y en los lineamientos de las NTC ISO 9001:2015

La alta dirección mantendrá permanentemente el respaldo económico a todas las actividades generadas de la implementación, desarrollo, mantenimiento y mejora del sistema de calidad.

# EVIDENCIAS

## Actividad 1: Visita a una comunidad

Realice un recorrido por su comunidad, entiéndase comunidad por barrio, Municipio, corregimiento o lugar de trabajo y durante esta visita:

1. Identifique una problemática ambiental: Esta puede estar relacionada con erosión, manejo de residuos, contaminación del agua, contaminación del suelo o del aire, entre otras.
2. Actividades desarrolladas en la comunidad que puedan estar contribuyendo en la problemática
3. Determine la causa del problema aplicando la matriz de causa efecto
4. Realice una matriz (tabla) de doble entrada en la cual se identifique para cada una de las actividades los componentes ambientales que pueden afectarse.

DESCRIPCION DE LAS PROBLEMATICAS	
<p>El día 7 de abril del 2024, realice una inspección visual al río Magdalena que está ubicado en el centro del municipio de la Dorada Caldas, es muy transitado por turistas, ya que se realizan paseos por con lanchas, barcos etc..</p> <p>En la parte sur del Río Magdalena que comunica con la plaza de mercado es donde llegan los pescadores y particulares a realizar la compra de pescado, es en ese lugar donde se evidencia contaminación con basura sin tener control alguno, adicional cuando cargan los motores con gasolina se generan vertimiento de combustible.</p>	
REGISTRO FOTOGRAFICO	
	
	

Determine la causa del problema aplicando la matriz de causa efecto

## Diagrama de Ishikawa

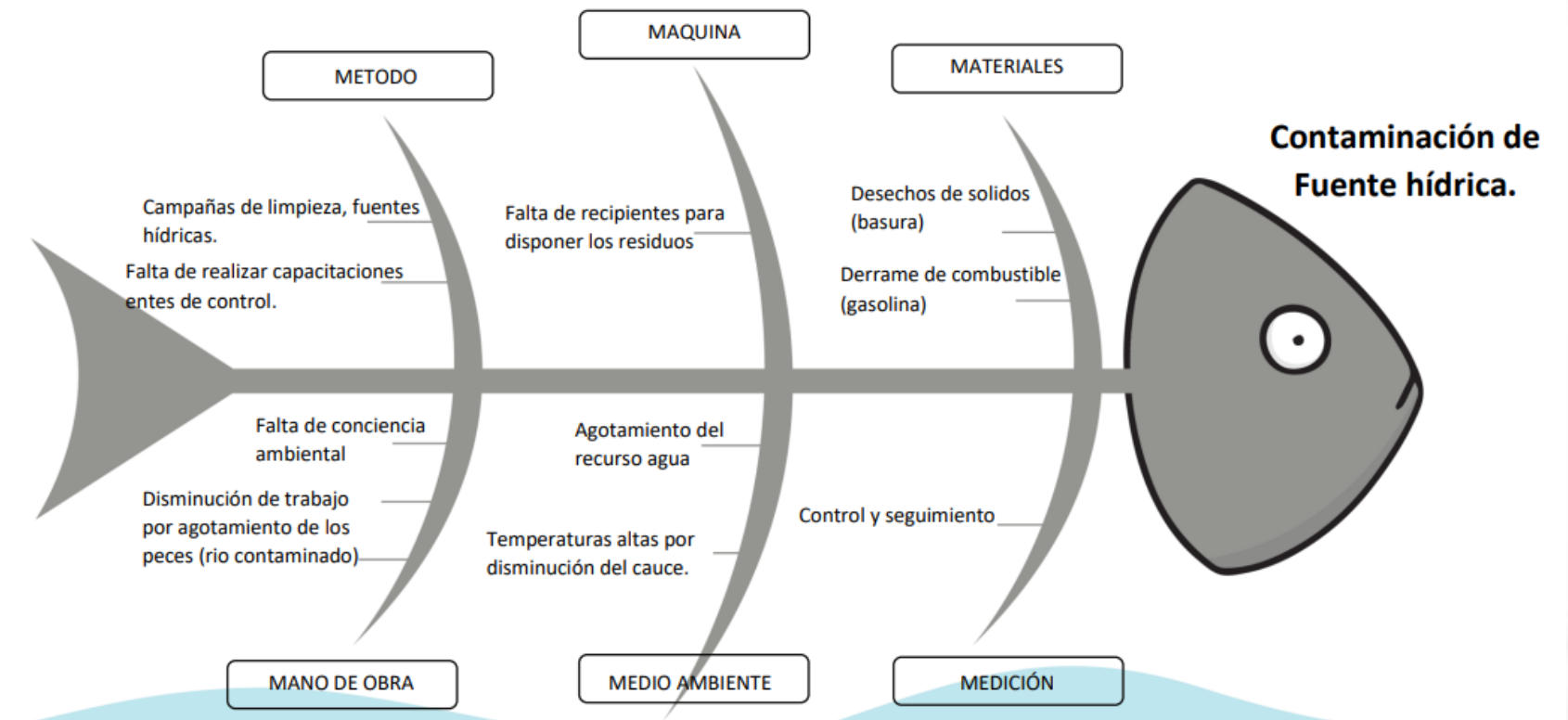

# EVIDENCIAS

ACTIVIDAD	COMPONENTES AMBIENTALES							
	FISICA			BIOTICAS		PERCEPTUAES		
	AIRE	AGUA	SUELO	FLORA	FAUNA	PAISAJE	HISTORICO CULTURALES	SOCIO ECONOMICO
Campañas de limpieza, fuentes hídricas.		X	X		X	X	X	X
Falta de realizar capacitaciones entes de control.		X	X		X			X
Falta de conciencia ambiental		X	X		X			
Disminución de trabajo por agotamiento de los peces (rio contaminado)		X	X	X	X	X	X	X
Falta de recipientes para disponer los residuos.		X	X					X
Agotamiento del recurso agua.	X	X	X	X	X	X	X	X
Temperaturas altas por disminución del cauce.	X	X	X	X	X	X	X	X
Control y seguimiento.		X	X			X	X	X
Desechos de solidos (basura)	X	X	X	X	X	X	X	X
Derrame de combustible (gasolina)	X	X	X	X	X	X	X	X

Fuente: Propia

# CONCLUSIONES

1. El Desarrollo de actividades prácticas permite afianzar las temáticas tratadas.
2. Evidenciar la implementación de los temas en las organizaciones permite que el estudiante evidencia los campos de acción en los cuales pueden intervenir.
3. La ejecución de actividades de identificación de problemáticas de la comunidad, permite realizar la extensión de nuestras actividades.
4. Facilita la dinámica en los encuentros sincrónicos

# CONTACTO

**300 912 5277**

**[www.fitec.edu.co](http://www.fitec.edu.co)**

**Calle 58 # 32-16  
Bucaramanga / Santander**

[www.fitec.edu.co](http://www.fitec.edu.co)

**EXPER**  
**SIGNIFICAT**  
**PROYECCIÓ**  
**INVESTI**  
**PROGRAMA**

# TABLA DE CONTENIDO

- Identificación
- Motivaciones
- Objetivos
- Referentes
- Impacto
- Metodología
- Evidencias recolectadas
- Conclusiones
- Referencias bibliográficas

# Identificación

## **Fortalecimiento de los Proyectos de Proyección social e investigación**

La participación en proyectos de proyección social e investigación ofrece a los estudiantes experiencias prácticas y reales, complementando su formación teórica. (Atención primaria en Salud, Vigilancia epidemiológica)

# Motivaciones

- La investigación avanzada y los programas sociales generan nuevo conocimiento, tecnologías y metodologías que pueden ser aplicadas en diversas áreas.

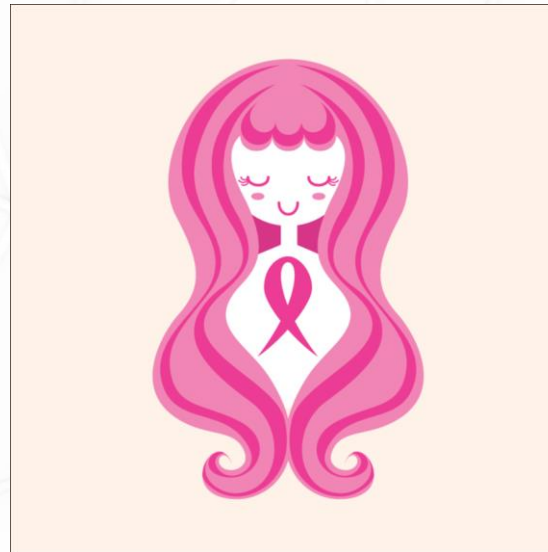

<https://sites.google.com/view/micamila/>

# Objetivos

- Motivar a los estudiantes en un entorno de aprendizaje virtual , fomentando su participación en trabajos de proyección social y el semillero de investigación
  - Forjando Caminos

# Metodología

**Evaluación de la Situación Actual**

**Consulta con Partes Interesadas**

**Definición de Objetivos y Metas**

**Formación Continua**

**Ejecución de Actividades**

# Impacto

## **Impacto Social y Comunitario:**

**Mejora de la Calidad de Vida:** Los programas de proyección social pueden abordar problemas sociales y económicos, mejorando la calidad de vida de las comunidades locales.

**Fomento de la Investigación Aplicada:** Estos programas promueven la investigación aplicada que busca soluciones a problemas concretos, aumentando la relevancia y el impacto de los estudios académicos.

# FORTALECIMIENTO DE LOS PLANES DE PREVENCIÓN EN EL ADULTO MAYOR EN EL BARRIO ALARES DEL MUNICIPIO DE FLORIDABLANCA, SANTANDER

## ¿QUÉ ES EL RIESGO CARDIOVASCULAR?

Interviene problemas con el corazón y los vasos sanguíneos. Estos problemas a menudo se deben a la aterosclerosis. Esta afección ocurre cuando la grasa y el colesterol se acumulan en las paredes del vaso sanguíneo (arteria).

### TIPOS

CEREBROVASCULARES.  
TROMBOSIS VENOSAS PROFUNDAS.  
CARDIOPATIAS.  
PRESION ARTERIAL  
ISQUEMIAS

“CUIDA TU CORAZON ”

## ¿A QUIÉN AFECTA?

### POBLACIÓN ADULTA MAYOR

Aproximadamente 4 de cada 5 muertes debidas a una enfermedad cardíaca se producen en personas mayores de 65 años de edad.

### POBLACIÓN DE ALTO RIESGO

pacientes con :  
Hipertensión  
Colesterol alto  
Obesidad  
Diabetes  
Tabaquismo  
Estrés  
Hábitos pocos saludables.

## SÍNTOMAS

### DEPENDEN DE CADA PATOLOGIA

- DOLOR O MOLESTIA EN EL PECHO.
- MAREOS
- DESMAYO
- ALETEO EN EL PECHO
- ATURDIMIENTO
- LATIDOS CARDÍACOS ACCELERADOS (TAQUICARDIA)
- FALTA DE AIRE
- LATIDOS CARDÍACOS LENTOS (BRADICARDIA)

## PREVENCIÓN

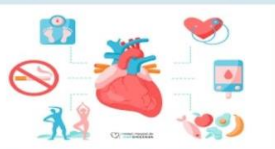

ALIMENTACION SALUDABLE .

ACTIVIDAD FISICA.

CONTROLES EMOCIONALES.

MONITOREOS DE LA SALUD.

## NUTRICION SALUDABLE PARA EL ADULTO MAYOR

NUTRICIÓN ES CONSUMIR UNA DIETA SALUDABLE Y BALANCEADA PARA QUE SU CUERPO OBTENGA LOS NUTRIENTES QUE NECESITA.

### DIFICULTADES DE COMER SALUDABLE

- HOGAR: SOLEDAD, DESANIMO
- MEDICAMENTOS: CONSUMO
- INGRESOS: FALTA DE RECURSOS
- PROBLEMAS PARA MASCAR O TRAGAR LOS ALIMENTOS

## ¿CÓMO PUEDO COMER SALUDABLE A MEDIDA QUE ENVEJEZCO?

### MiPlato para adultos mayores

## ALIMENTOS RECOMENDADOS

(-) CALORIAS  
(+) PROTEINAS

YOGUR  
PESCADO  
VERDURAS

FIBRA Y AGUA  
LECHE  
EL AGUA  
EL HUEVO  
GRANOS INTEGRALES  
FRUTOS SECOS

VITAMINAS D Y CALCIO  
VERDURAS  
HIGADO  
FRUTAS

## EVITAR

CAFE  
TE  
GASEOSAS  
ALCOHOL  
GRASAS  
DULCES

## ENFERMEDADES RESPIRATORIAS EN ADULTO MAYOR

SON UN RIESGO IMPORTANTE PARA LAS PERSONAS MAYORES, YA QUE SU ORGANISMO ES MÁS PROPENSO A ESTE TIPO DE PROBLEMAS. LA VULNERABILIDAD DE SU SISTEMA INMUNITARIO, ESPECIALMENTE DEL APARATO RESPIRATORIO

Enfermedades mas comunes en ADULTO MAYOR  
EPOC Enfermedad Pulmonar Obstructiva Crónica.  
LA INFLUENZA  
LA NEUMONIA  
GRIPE  
LA COVID 19

### PREVENCIÓN

NO consumir tabaco  
Buena hidratacion  
Alimentacion saludable  
Esquema de vacunacion (influenza).  
Evitar contacto con personas con gripe o resfriados.  
Buen lavado de manos.  
Estar en ambiente ventilado .

## ¿CUANDO ACUDIR A TU MEDICO ?

### Recomendaciones

Acudir al medico oportunamente  
Si hay dificultad para respirar  
Si hay TOS por mas de 15 dias solicitar una baciloscopias seriadas.  
Falta de sueño no puede dormir por Dificultad respiratoria.  
Pérdida de peso.  
Dolor de cabeza  
Dolor muscular  
Fatiga  
Fiebre  
Pérdida del gusto  
Congestion nasal

Pues para nosotros es un orgullo que se integren a tan hermosa labor por el adulto mayor y a su vez solicitamos a la tecnológica FITEC mayor acompañamientos a través de su proyección social para seguir ampliando la cobertura en esta población.

Nos despedimos nuevamente lo mejor y agradecidos por todo el apoyo a nuestra comunidad adulta mayor del barrio alares de Floridablanca.

Cordialmente,

Presidente de la junta

JUNTA DE ACCION COMUNAL BARRIO LOS ALARES.  
Calle 59 # 12-54 Barrio alares telf. 3138966931  
[juntacomunalalares2022@hotmail.com](mailto:juntacomunalalares2022@hotmail.com)

# DETECCIÓN TEMPRANA DEL CÁNCER DE CÉRVIX y CANCER DE MAMA CON SEGUIMIENTO A CCV – MAMOGRAFÍAS ATRAVÉS DEL APP CAMILA

**Leidy Diaz**  
ult. vez hoy a las 12:57 p. m.

**MARY TRUJILLO CC...**  
ult. vez hoy a las 2:16 p. m.

**Leidy Diaz**  
ult. vez hoy a las 12:57 p. m.

INFORMACION DEL USUARIO				¿INTENTA LLAMAR?		OBSERVACION
Programa	Código Estudiante	Nombre Estudiante	Tipo Identificación	Nro. Identificación	Nro. Celular	SI NO
TECNICA PROFESIONAL EN OPERACION DE SISTEMAS DE MANEJO AMBIENTAL	2017430011	STEFANNY YULIETH DIAZ JIMENEZ	CEDEULA DE CIUDADANIA	1031615250	311 214531	X
TECNICOLOGIA EN GESTION DE EMPRESAS AGROPECUARIAS	2017430020	LEIDY YOLIANA GRASSI HOLLAND	CEDEULA DE CIUDADANIA	1031443124	3106632219	X
TECNICOLOGIA EN GESTION DE EMPRESAS AGROPECUARIAS	2017430002	SILVIA JULIANA OTEZA MARTINEZ	CEDEULA DE CIUDADANIA	1030501018	314 511141	X
TECNICA PROFESIONAL EN OPERACION DE SISTEMAS DE MANEJO AMBIENTAL	2017430033	ELENA SANCHEZ CASTAÑEDA	CEDEULA DE CIUDADANIA	1031611838	3104453562	X
TECNICA PROFESIONAL EN OPERACION DE SISTEMAS DE MANEJO AMBIENTAL	2017430005	LIVETH PABLA TOROZA MONTAÑEZ	TARJETA DE IDENTIDAD	1103621865	3102122771	X
TECNICOLOGIA EN GESTION DE EMPRESAS AGROPECUARIAS	2017430008	ANGELICA MARIA VATE PEPEZ	CEDEULA DE CIUDADANIA	1031611927	315214514	X
TECNICOLOGIA EN GESTION EMPRESARIAL	2026140163	ENRIQUE ACOSTA BUSTAMANTE	CEDEULA DE CIUDADANIA	1044520207	3162059174	X
TECNICOLOGIA EN GESTION EMPRESARIAL	2017440009	LUISBEL CRISTINA ALVAREZ VARGAS	CEDEULA DE CIUDADANIA	1030323431	3116394401	X
TECNICOLOGIA EN GESTION EMPRESARIAL	2026140184	KATHERINE CALDERON SOLANO	CEDEULA DE CIUDADANIA	1041513333	3182026580	X
TECNICOLOGIA EN GESTION EMPRESARIAL	2026140185	DANIELA CALDERON SOLANO	CEDEULA DE CIUDADANIA	1031232533	3144179597	X
TECNICOLOGIA EN GESTION EMPRESARIAL	2026140186	LAURA ALEJANDRINA COGOLLO OUBERA	CEDEULA DE CIUDADANIA	281311365	3102411119	X
TECNICOLOGIA EN GESTION EMPRESARIAL	2026140200	SARA MELBA INDAO ACEDO	CEDEULA DE CIUDADANIA	1031613388	3181912024	X
TECNICOLOGIA EN GESTION EMPRESARIAL	2026140192	DOLORES MARCELA BARRERA	CEDEULA DE CIUDADANIA	1031613369	318 301505	X
TECNICOLOGIA EN GESTION EMPRESARIAL	2026140202	KEELY JOHANNA SUÑEZ OUBERA	CEDEULA DE CIUDADANIA	1031611484	318512614	X
TECNICOLOGIA EN GESTION EMPRESARIAL	2026140193	INDRICA PALENCIA ANGEL	CEDEULA DE CIUDADANIA	1031613160	3101723214	X
TECNICOLOGIA EN GESTION EMPRESARIAL	2026140182	DISNEY PATRICK DUARTE	CEDEULA DE CIUDADANIA	1030712873	3103461630	X
TECNICOLOGIA EN GESTION EMPRESARIAL	2026140183	DANIELA SEPANDO CORREA	CEDEULA DE CIUDADANIA	104111284	3102445520	X
TECNICOLOGIA EN GESTION EMPRESARIAL	2026140184	JOSETH ROSA SORACE	CEDEULA DE CIUDADANIA	013831264	3183336517	X
TECNICOLOGIA EN GESTION FINANCIERA	2026140201	CLAUDIA BANDERAS URIBE	CEDEULA DE CIUDADANIA	1031613008	3152321819	X
TECNICOLOGIA EN GESTION FINANCIERA	2026140194	LEYDI RIVIANA CASTILLO OLIVERA	CEDEULA DE CIUDADANIA	013444379	3182360013	X
TECNICOLOGIA EN GESTION FINANCIERA	2026140201	FANNY ANDREA CRISTINA CAICEDO	CEDEULA DE CIUDADANIA	1032313982	3104404630	X
TECNICOLOGIA EN GESTION FINANCIERA	2026140204	JANETH ATALAYA HERNANDEZ BELTRON	CEDEULA DE CIUDADANIA	1031613430	3183414716	X
TECNICOLOGIA EN GESTION FINANCIERA	2026140203	ANGIE KATERINE PRINON PINO	CEDEULA DE CIUDADANIA	1032424396	3105332630	X
TECNICOLOGIA EN GESTION FINANCIERA	2026140203	DIANA ISABEL SUEDA ELATA	CEDEULA DE CIUDADANIA	1031613167	3184617903	X
TECNICOLOGIA EN GESTION FINANCIERA	2026140202	MARLEN ROSA SOLANO TORRES	CEDEULA DE CIUDADANIA	1031613490	3102412003	X
TECNICA PROFESIONAL EN PROCESOS CONTABLES	2017120009	EMILCEN TOROZA BURBA	CEDEULA DE CIUDADANIA	1031245001	X	X
TECNICOLOGIA EN GESTION FINANCIERA	2026140203	ALEJANDRA YERA BARRERA	CEDEULA DE CIUDADANIA	1031613760	3181243040	X
TECNICOLOGIA EN GESTION FINANCIERA	2026140204	SILVIA FERNANDA VERA JIMENEZ	CEDEULA DE CIUDADANIA	1032339664	311 2173719	X
TECNICA PROFESIONAL EN OPERACION DE COMERCIO ELECTRONICO	2017280005	LEYDI JOHANNA MARTINEZ DIAZ	CEDEULA DE CIUDADANIA	1102 275 50	318461639	X
TECNICA PROFESIONAL EN OPERACION DE COMERCIO ELECTRONICO	2017280006	INDRICA MELBA MORALES LOPEZ	CEDEULA DE CIUDADANIA	013366305	3185049319	X
TECNICA PROFESIONAL EN OPERACION DE COMERCIO ELECTRONICO	2017280009	DANIELA SUEDA RODRIGUEZ	CEDEULA DE CIUDADANIA	1031613490	310 2812719	X
TECNICA PROFESIONAL EN OPERACION DE COMERCIO ELECTRONICO	2017280004	MARCELY GABRIELA BELLE ROHAIN	CEDEULA DE CIUDADANIA	1031613490	3185232681	X
TECNICA PROFESIONAL EN FACTURACION Y CARTERA DE SERVICIOS DE SALUD	2017760042	MARIVAN JAMETH ALMEIDA MARTINEZ	CEDEULA DE CIUDADANIA	1031613030	314448144	X
TECNICA PROFESIONAL EN FACTURACION Y CARTERA DE SERVICIOS DE SALUD	2017760024	JULIETH ALEJANDRA ALMEIDA MARTINEZ	CEDEULA DE CIUDADANIA	1031613622	311 913003	X
TECNICA PROFESIONAL EN FACTURACION Y CARTERA DE SERVICIOS DE SALUD	2017760003	LEIDY JOHANNA SUÑEZ OUBERA	CEDEULA DE CIUDADANIA	1031613465	318 711705	X
TECNICA PROFESIONAL EN FACTURACION Y CARTERA DE SERVICIOS DE SALUD	2017760035	JENIFER CAPIENAS ZAVALERA	CEDEULA DE CIUDADANIA	1031613665	3105934532	X
TECNICOLOGIA DE GESTION ADMINISTRATIVA EN SERVICIOS DE SALUD	2017760007	ELIZABETH SUÑEZ YEPES	CEDEULA DE CIUDADANIA	1031613465	318 722214	X
TECNICA PROFESIONAL EN FACTURACION Y CARTERA DE SERVICIOS DE SALUD	2017760043	LEIDY YERENA HERNANDEZ BELTRAN	CEDEULA DE CIUDADANIA	1031613502	3176515031	X
TECNICA PROFESIONAL EN FACTURACION Y CARTERA DE SERVICIOS DE SALUD	2017760044	CHRISTY HERNANDEZ BELTRAN	CEDEULA DE CIUDADANIA	1031613508	3106913088	X
TECNICA PROFESIONAL EN FACTURACION Y CARTERA DE SERVICIOS DE SALUD	2017760002	GLORIA ESTHER MORALES	CEDEULA DE CIUDADANIA	1031613100	310 1032104	X
TECNICA PROFESIONAL EN FACTURACION Y CARTERA DE SERVICIOS DE SALUD	2017760002	JULIETH JOHANNA MALVARO ANGARITA	CEDEULA DE CIUDADANIA	1031613762	3186126374	X
TECNICA PROFESIONAL EN FACTURACION Y CARTERA DE SERVICIOS DE SALUD	2017760005	KEELY JOHANNA MEDINA ALMEIDA	CEDEULA DE CIUDADANIA	013632000	3105010465	X
TECNICA PROFESIONAL EN FACTURACION Y CARTERA DE SERVICIOS DE SALUD	2017760031	ANA MELBA MENDOZA MARTINEZ	CEDEULA DE CIUDADANIA	1031613083	3183603109	X

PREVENCIÓN CÁNCER MAMA

PREVENCIÓN CÁNCER CÉRVIX

Contador de Visitas

Semillero Investigación Forjando Caminos

Semillero Creativos y Selectos

# PREVENCIÓN DEL DENGUE BARRIOS

Altos Betania, Bosque bajo, Chapinero, Comuneros, Esperanza,  
Los ángeles norte, María paz, Mutualidad, Porvenir norte,

San francisco, San Rafael, Universidad, Villa Elena, Independencia, Mirador Norte y Gaitan

## MEDIDAS DE PREVENCIÓN

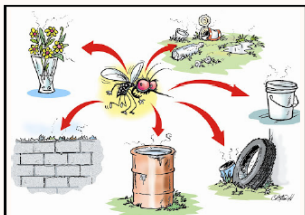

- Evitar tener agua estancada en cualquier recipientes
- lavar y cepillar tanques cada semana
- Usar repelente para mosquitos
- Usar ropa adecuada camisas de manga larga y pantalones largos
- Desechar los recipientes que no estes usando
- Tapar bien los tanques de reserva
- utilización de toldillos en camas o superficies para dormir
- mantener bajo techo las llantas y/o elementos que puedan acumular agua
- eliminación de pupas y larvas utilizando desinfectantes
- limpieza y mantenimiento de canales, canaletas y tejados

## DATOS IMPORTANTES

- En las personas que se enferman con dengue los síntomas pueden ser leves o graves.
- El dengue grave puede poner la vida en peligro en unas pocas horas y a menudo requiere hospitalización.
- Al tener síntomas del dengue, es importante buscar atención medica de inmediato

### prevención contra el Dengue

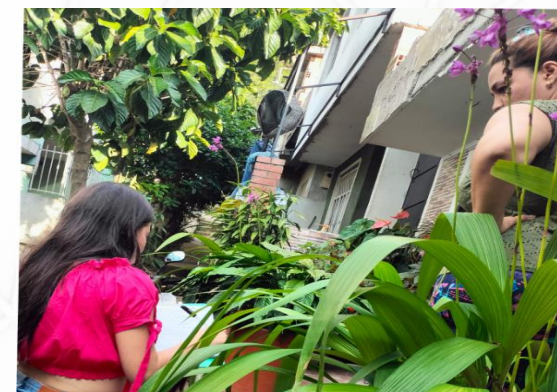

Lizeth Yariana Peña Cala  
Sharom Dayana Maldonado Guevara

Técnica profesional en facturación y cartera de servicios de salud

Tecnologica Fitec

## PROGRAMA DE CUIDADOS PREVENTIVOS EN EL RUGBY PARA USUARIOS DE SILLAS DE RUEDAS

# EVALUACIÓN DE ACCESIBILIDAD A PERSONAS CON CONDICIONES DE DISCAPACIDAD EN EL MUNICIPIO DE PUERTO WILCHES

**Otros**

Otros hallazgos:

- Falta de equipo destinado a mejorar la movilidad de los usuarios dentro de las instalaciones del Hospital, problemas de transporte.
- Inconsistencia en las políticas de acceso de acompañantes.
- Una pequeña parte de los usuarios afirman sentirse discriminados durante la prestación del servicio.

Para abordar estas condiciones, se propone un plan para mejorar la dotación de equipos, se propone fortalecer las políticas de ingreso de acompañante, complementado con campañas de sensibilización y capacitaciones sobre atención adecuada y oportuna hacia usuarios discapacitados.

Esta información es de gran relevancia para orientarse sobre algunas de las necesidades y falencias que presenta el Hospital municipal, incluyendo planes de mejoras sobre la experiencia en cuanto a la movilidad y atención a usuario en condición de discapacidad.

**Identificación de las barreras para la accesibilidad, movilidad y atención a usuarios en condición de discapacidad del Hospital Edmundo Germán Arias Duarte del Municipio de Puerto Wilches, a fin de definir planes de mejoras en el servicio.**

**PARTICIPACION EN ENCUENTRO DEPARTAMENTAL DE SEMILLEROS  
DE INVESTIGACION  
REDCOLSI – NODO SANTANDER MAYO 31 - 2024**

**"El éxito no es la clave de la  
felicidad. La felicidad es la  
clave del éxito.  
Si amas lo que haces,  
tendrás éxito."  
- Albert Schweitzer**

# CONTACTO

**300 912 5277**

**[www.fitec.edu.co](http://www.fitec.edu.co)**

**Calle 58 # 32-16  
Bucaramanga / Santander**

[www.fitec.edu.co](http://www.fitec.edu.co)

# **EXPERIENCIA SIGNIFICATIVA: CLASROOM COMO ESTRATEGIA**

# IDENTIFICACIÓN

## CLASSROOM

Gracias a las capacitaciones impartidas por la Tecnológica he implementado como herramienta de clase Google Classroom logrando una mayor participación de los estudiantes en estos espacios

# MOTIVACIÓN

Aprovechar las herramientas TIC para mejorar la experiencia de las video clases con los estudiantes, desterrar monotonía y garantizar participación un 100%

# METODOLOGIA

## APLICACIÓN DE LA HERRAMIENTA

Se realiza video clase con Google Classroom <https://classroom.google.com/u/1/c/NjgyMjkyNzEwMzU5>

# DESARROLLO DE VIDEO CLASE

## APLICACIÓN DE LA HERRAMIENTA

Participación activa de los estudiantes

# DESARROLLO DE VIDEO CLASE

## APLICACIÓN DE LA HERRAMIENTA

Se cumple con el objetivo y participación activa de los estudiantes

<https://classroom.google.com/u/1/c/NjgyMTgxNDI5ODI3>

- Buttons: "Enviar" (Send), "100 puntos" (100 points)
- Ordering: "Ordenar por estado" (Order by state)
- Response status: "Entregado" (Submitted) with a checkbox, "Asignado" (Assigned) with a checkbox
- Student responses table:

Entregado	Nombre del estudiante	Puntuación
<input type="checkbox"/>	EST.ERIKA RODRIGUEZ N...	___/100
<input type="checkbox"/>	EST.NANCY ROCIO BAEZ ...	

On the right side, a response from "EST.ERIKA RODRIGUEZ NUÑEZ" dated "22 may" is visible. The response text reads: "En nuestro país se vulneran muchos derechos humanos pero como sociedad no opinamos o alzamos nuestra voz por el temor a ser juzgados y no obtener la justicia que buscamos, desde los secuestros de personas inocentes que solo salen a defender a un país que en la actualidad a dejado en el olvido la importancia de la vida humana." Below the response is a "Responder" (Reply) button.

# **DESARROLLO DE VIDEO CLASE**

## **CONCLUSIONES**

Es importante aprovechar estos espacios de interacción en las video clases, al hacerla dinámica los estudiantes se van a interesar por el tema y poco a poco estarán ingresando a las mismas. Además, mejora conexión estudiante - docente

# DESARROLLO DE VIDEO CLASE

## CONCLUSIONES

### Evaluación de la acción del profesor

Usuario: JAVIER GUTIERREZ OJEDA

Año: 2024

Módulo: ETICA Y CONVIVENCIA-L 83

ID Módulo: 1/2024/01/01/MBETICYCONV/00000001

Profesor: JAVIER GUTIERREZ OJEDA

Fecha de inicio de clases: 29/04/2024

Fecha de fin de clases: 24/06/2024

Aspecto a evaluar	Excelente	Bueno	Deficiente	Sin respuesta
La asesoría y el seguimiento del profesor fueron permanentes y acordes con los procesos de aprendizaje	8	1	0	9
La acción del profesor contribuyó de manera oportuna y efectiva a aclarar dudas y resolver problemas para el desarrollo de acciones de aprendizaje	8	1	0	9
El profesor motivó y animó constantemente a los estudiantes para desarrollar acciones de aprendizaje y continuar con el proceso	9	0	0	9
El profesor mantuvo comunicación con los estudiantes durante el desarrollo del módulo.	9	0	0	9
El profesor valora a tiempo las evaluaciones.	9	0	0	9
El profesor se comunicó de manera respetuosa con sus estudiantes	9	0	0	9
El profesor promovió el trabajo en equipo.	8	1	0	9
Se dispuso de herramientas suficientes para acompañar el proceso de aprendizaje y fomentar la participación	9	0	0	9
El profesor realizó el reporte de valoraciones tanto de la Evaluación como la de Recuperación de la evaluación en los tiempos previstos.	9	0	0	9
Observaciones y sugerencias	EXCELENTE DOCENTE , LOGRE CON EL APRENDER COSAS IMPORTANTES PARA MI VIDA PERSONAL Y LABORAL			15
	Muy bien			

# CONTACTO

**300 912 5277**

**[www.fitec.edu.co](http://www.fitec.edu.co)**

**Calle 58 # 32-16  
Bucaramanga / Santander**

[www.fitec.edu.co](http://www.fitec.edu.co)

# **EXPERIENCIA SIGNIFICATIVA**

Actividad Intervención  
empresarial: Charla en una  
empresa sobre las  
Metodología 9S

# TABLA DE CONTENIDO

- Identificación
- Motivaciones
- Objetivos
- Referentes
- Impacto
- Metodología
- Evidencias recolectadas
- Conclusiones
- Referencias bibliográficas

# Identificación

**Modulo: SUBPROGRAMAS DEL SISTEMA DE GESTIÓN DE SST-L 90**

**Fecha: 21 DE MAYO AL 27 DE MAYO DE 2024**

**Actividad: Intervención empresarial: Charla en una empresa sobre las Metodología 9S**

**Numero de Estudiantes: 42**

# Motivación

- Orientación de la aplicación de las 9s a un grupo personas que permitan mejorar su bienestar laboral.
- Procesos seguros y efectivos.
- Mayor productividad

# Objetivos

1. Elabore el material a utilizar en la charla.
2. Tomar evidencia fotográfica de la socialización realizada sobre las 9s.
3. Tome evidencia de la asistencia de las personas a la charla (lista de asistencia)
4. Realice y aplique una encuesta de satisfacción de la charla.
5. Envié la evidencia del material, la lista de asistencia y las fotografías.

# Referentes

1. Describiendo y Conociendo las Actividades del Sistema de Gestión de Seguridad y Salud en el Trabajo.

2. Describiendo y Conociendo las Actividades del Sistema de Gestión de Seguridad y Salud en el Trabajo.

# Impacto

83,33% de los estudiantes del modulo; Identifica en cualquier tipo de organización la obligatoriedad en el cumplimiento de la norma de seguridad y salud en el trabajo de acuerdo a la norma SG-SST respectiva y los ajustes dados y los cambios que la regulan.

# Metodología

A través del desarrollo una intervención empresarial que consiste en socializar la metodología de las 9s.

Esta intervención la podrán desarrollar en grupos o individual; lo cual nos arrojará como resultado orientación de la aplicación de las 9s a un grupo de personas que permitan mejorar su bienestar laboral.

Para esto debe:

1. Seleccionar una empresa, a la cual tengan facilidad de acceder y desarrollar una charla sobre la utilidad y explicación de las 9s.
2. Elabore el material a utilizar en la charla.
3. Tomar evidencia fotográfica de la socialización realizada sobre las 9s.
4. Tome evidencia de la asistencia de las personas a la charla (lista de asistencia)
5. Realice y aplique una encuesta de satisfacción de la charla.
6. Envié la evidencia del material, la lista de asistencia y las fotografías.

# Evidencias

Aplica un procedimiento para apoyar la gestión de actividades tendientes a preservar, mantener y mejorar la salud individual y colectiva de los trabajadores en sus ocupaciones y que deben ser desarrolladas en sus sitios de trabajo en forma integral e interdisciplinaria.

# Evidencias

Aplica un procedimiento para apoyar la gestión de actividades tendientes a preservar, mantener y mejorar la salud individual y colectiva de los trabajadores en sus ocupaciones y que deben ser desarrolladas en sus sitios de trabajo en forma integral e interdisciplinaria.

# Evidencias

Aplica un procedimiento para apoyar la gestión de actividades tendientes a preservar, mantener y mejorar la salud individual y colectiva de los trabajadores en sus ocupaciones y que deben ser desarrolladas en sus sitios de trabajo en forma integral e interdisciplinaria.

# Evidencias

Aplica un procedimiento para apoyar la gestión de actividades tendientes a preservar, mantener y mejorar la salud individual y colectiva de los trabajadores en sus ocupaciones y que deben ser desarrolladas en sus sitios de trabajo en forma integral e interdisciplinaria.

# Conclusiones

1. Conoce y comprende la importancia de realizar actividades tendientes a preservar, mantener y mejorar la salud individual y colectiva de los trabajadores en sus ocupaciones y que deben ser desarrolladas en sus sitios de trabajo en forma integral e interdisciplinaria.
2. Aplica un procedimiento para apoyar la gestión de actividades tendientes a preservar, mantener y mejorar la salud individual y colectiva de los trabajadores en sus ocupaciones y que deben ser desarrolladas en sus sitios de trabajo en forma integral e interdisciplinaria.

# Bibliografía

[biblioteca@fitec.edu.co](mailto:biblioteca@fitec.edu.co)  
SG-SST  
Elibro.

# CONTACTO

**300 912 5277**

**[www.fitec.edu.co](http://www.fitec.edu.co)**

**Calle 58 # 32-16  
Bucaramanga / Santander**

[www.fitec.edu.co](http://www.fitec.edu.co)

**EXPERIENCIA  
SIGNIFICATIVA  
SEGUIMIENTO  
PASANTÍAS –  
PRÁCTICA  
SOCIAL  
COMUNITARIA**

# TABLA DE CONTENIDO

- Identificación
- Motivaciones
- Objetivos
- Referentes
- Impacto
- Metodología
- Evidencias recolectadas
- Conclusiones
- Referencias bibliográficas

# IDENTIFICACIÓN

## **SEGUIMIENTO PASANTÍAS – PRÁCTICA SOCIAL COMUNITARIA**

**Freddy Alonso Aguilón Duarte**

**Hilda Esperanza Hurtado Pérez**

### Proyectos Integradores:

- Evaluación de accesibilidad a personas con condiciones de discapacidad en el Municipio de Puerto Wilches E.S.E Hospital Edmundo German Arias Duarte.
- Prevención Dengue – ISABU
- Fortalecimiento de los Planes de Prevención en el Adulto Mayor en el Barrio Alares del Municipio de Floridablanca
- Diseño de plan de marketing digital para las redes sociales de la EMPRESA DECORMAX ABACADOS S.A.S.
- Diseño de estrategias de marketing digital para el crecimiento de las ventas online de la empresa Muebles y Diseños Junior Páez
- Practica empresarial en la empresa Distribuidora Red Computo SAS
- EMPRENDEBARRIO programa de capacitación para los tenderos de los barrios simón bolívar y la playa del municipio de Chigorodó Antioquia en áreas claves para el Éxito empresarial

# MOTIVACIONES

Teniendo en cuenta que la Tecnológica FITEC, dentro de su reglamento de investigación reglamenta las modalidades de proyecto integrador de Práctica Empresarial, Práctica Social Comunitaria y Proyectos de Innovación Empresarial, se hace necesario identificar la pertinencia e impacto en la comunidad intervenida.

The top corners of the slide feature a decorative geometric pattern composed of overlapping triangles in shades of blue, red, and grey. The background of the slide is a light grey grid of thin lines forming a complex, interconnected geometric pattern.

## **OBJETIVO**

Realizar seguimiento al desarrollo de las prácticas social comunitaria, práctica empresarial y proyectos de innovación empresarial que permita la identificación de su pertinencia e impacto.

A solid blue horizontal bar spans the width of the slide at the bottom.

# **REFERENTES**

Proyectos Integradores

Formatos de Seguimiento

Cartas de Empresas y Entidades Beneficiadas

# **IMPACTO**

Evaluación de accesibilidad a personas con condiciones de discapacidad en el Municipio de Puerto Wilches E.S.E Hospital Edmundo German Arias Duarte: 275 personas

# **IMPACTO**

## **FORTALEZAS:**

- Interés en la investigación
- Conocimientos sobre el tema

## **DEBILIDADES:**

No se refieren debilidades

# IMPACTO

<b>CRITERIOS A EVALUAR</b>	<b>EVALUACION</b>
Capacidad para interactuar con la comunidad.	5
Desempeño adecuado de acuerdo al perfil profesional.	5
Integración al grupo de trabajo.	5
Comunicación asertiva con la comunidad de incidencia.	5
Responsabilidad y cumplimiento frente a la entrega del diagnostico del proyecto.	5
Cumplimiento de los horarios asignados.	5
Impacto del proyecto en la comunidad.	5
Evidencia amplia y suficiente del proyecto realizado.	5
Calidad del documento informe del proyecto.	5

# **IMPACTO**

Prevención Dengue – ISABU:

301 personas

# IMPACTO

## **FORTALEZAS:**

- Interacción con la comunidad
- Preparación de los temas

## **DEBILIDADES:**

Falta de continuidad en el proceso

# IMPACTO

CRITERIOS A EVALUAR	EVALUACION
Capacidad para interactuar con la comunidad.	4
Desempeño adecuado de acuerdo al perfil profesional.	4
Integración al grupo de trabajo.	3
Comunicación asertiva con la comunidad de incidencia.	4
Responsabilidad y cumplimiento frente a la entrega del diagnostico del proyecto.	3
Cumplimiento de los horarios asignados.	4
Impacto del proyecto en la comunidad.	4
Evidencia amplia y suficiente del proyecto realizado.	4
Calidad del documento informe del proyecto.	4

The top corners of the slide feature a decorative geometric pattern consisting of overlapping triangles in shades of blue, red, and grey. The background of the slide is a light grey grid of thin lines forming a pattern of irregular polygons.

# **IMPACTO**

Fortalecimiento de los Planes de Prevención en el Adulto Mayor en el Barrio Alares del Municipio de Floridablanca:

# IMPACTO

## **FORTALEZAS:**

- Empatía con los adultos mayores
- Organización
- Puntualidad
- Incentivos para la participación en los talleres

## **DEBILIDADES:**

Falta de continuidad para llegar a más población

The top corners of the slide feature a decorative geometric pattern consisting of overlapping triangles in shades of blue, red, and grey. The background of the slide is a light grey grid of thin lines forming a pattern of irregular polygons.

## **IMPACTO**

**EMPRENDEBARRIO** programa de capacitación para los tenderos de los barrios simón bolívar y la playa del municipio de Chigorodó Antioquia en áreas claves para el Éxito empresarial: 15 Tenderos

# IMPACTO

## FORTALEZAS:

- Coherencia de los Temas
- Buen dominio del tema
- Dinámica de la entrega de la información

## DEBILIDADES:

Ninguna

# IMPACTO

CRITERIOS A EVALUAR	EVALUACION
Capacidad para interactuar con la comunidad.	5
Desempeño adecuado de acuerdo al perfil profesional.	5
Integración al grupo de trabajo.	5
Comunicación asertiva con la comunidad de incidencia.	5
Responsabilidad y cumplimiento frente a la entrega del diagnostico del proyecto.	5
Cumplimiento de los horarios asignados.	5
Impacto del proyecto en la comunidad.	5
Evidencia amplia y suficiente del proyecto realizado.	5
Calidad del documento informe del proyecto.	5

# IMPACTO

Diseño de plan de marketing digital para las redes sociales de la EMPRESA DECORMAX ABACADOS S.A.S:

Proyecto que se ajusta a las necesidades de la empresa el cual será tenido en cuenta para su implementación y mejoramiento de marketing digital y aumento en las ventas de la empresa.

The top corners of the slide feature decorative geometric patterns composed of overlapping triangles in shades of blue, red, and grey. A large, light grey rounded rectangle is centered at the top, containing the word 'IMPACTO' in bold black text.

# **IMPACTO**

Diseño de estrategias de marketing digital para el crecimiento de las ventas online de la empresa Muebles y Diseños Junior Páez:

Las recomendaciones detalladas que se proporcionan son de gran valor para el desarrollo futuro de nuestra empresa. Estamos ansiosos por implementar muchas de las sugerencias prácticas y estratégicas que han propuesto, las cuales confiamos en que contribuirán significativamente a nuestro crecimiento y éxito continuo en el mercado.

A solid dark blue horizontal bar spans the width of the slide at the bottom.

# **METODOLOGÍA**

1. Reunión con dirección de programa para revisar los proyectos bajo la modalidad de práctica social comunitaria, práctica empresarial e innovación y desarrollo empresarial.
2. Búsqueda de los formatos para aplicar en el acercamiento con los empresarios y la comunidad.
3. Contacto con empresarios y la comunidad.

# EVIDENCIAS RECOLECTADAS

# EVIDENCIAS RECOLECTADAS

Resolución 000107 del 25 de enero del 2022

Floridablanca, Santander 14 junio del 2024

Señores:  
TECNOLÓGICA FITEC  
E.S.M

Por medio de la presente la JUNTA DE ACCION COMUNAL DEL BARRIO ALARES, Floridablanca agradecemos todo el apoyo prestado para la promoción y prevención de la salud del adulto mayor lleva a cabo en nuestra comunidad.

A su vez felicitamos por tan linda labor llevada con todo el cariño, ética y profesionalismo de las estudiantes con el ADULTO MAYOR, que Dios los bendiga siempre por llegar a la comunidad.

nos permitimos informar que respaldamos con toda la opción de grado de las estudiantes en su proyecto "FORTALECIMIENTO DE LOS PLANES DE PREVENCIÓN EN EL ADULTO MAYOR EN EL BARRIO ALARES DEL MUNICIPIO DE FLORIDABLANCA, SANTANDER". Implementado en nuestra comunidad por las siguientes estudiantes.

1.	ANYI PAOLA SANTOS TAPIAS	CC 1007415927	TECNOLOGIA DE GESTION ADMINISTRATIVA EN SERVICIOS DE SALUD	VI SEMESTRE
2.	DAISSY EMILIA NIÑO ROJAS	CC 1098634933	TECNOLOGIA DE GESTION ADMINISTRATIVA EN SERVICIOS DE SALUD	VI SEMESTRE
3.	LAURA ISABEL TORRES JAIMES	CC 1005479022	TECNOLOGIA DE GESTION ADMINISTRATIVA EN SERVICIOS DE SALUD	VI SEMESTRE
4.	MERY ESMERALDA RUIZ PEREZ	CC 37658704	TECNOLOGIA DE GESTION ADMINISTRATIVA EN SERVICIOS DE SALUD	VI SEMESTRE

Pues para nosotros es un orgullo que se integren a tan hermosa labor por el adulto mayor y a su vez solicitamos a la TECNOLÓGICA FITEC mayor acompañamientos a través de su proyección social para seguir ampliando la cobertura en esta población.

Nos despedimos nuevamente lo mejor y agradecidos por todo el apoyo a nuestra comunidad adulta mayor del barrio alares de Floridablanca.

Cordialmente,

Presidente de la junta

  
JUNTA DE ACCION COMUNAL BARRIO LOS ALARES,  
Calle 59 # 12-54 Barrio alares telf. 3138986931  
juntacomunalalares2022@hotmail.com

# EVIDENCIAS RECOLECTADAS

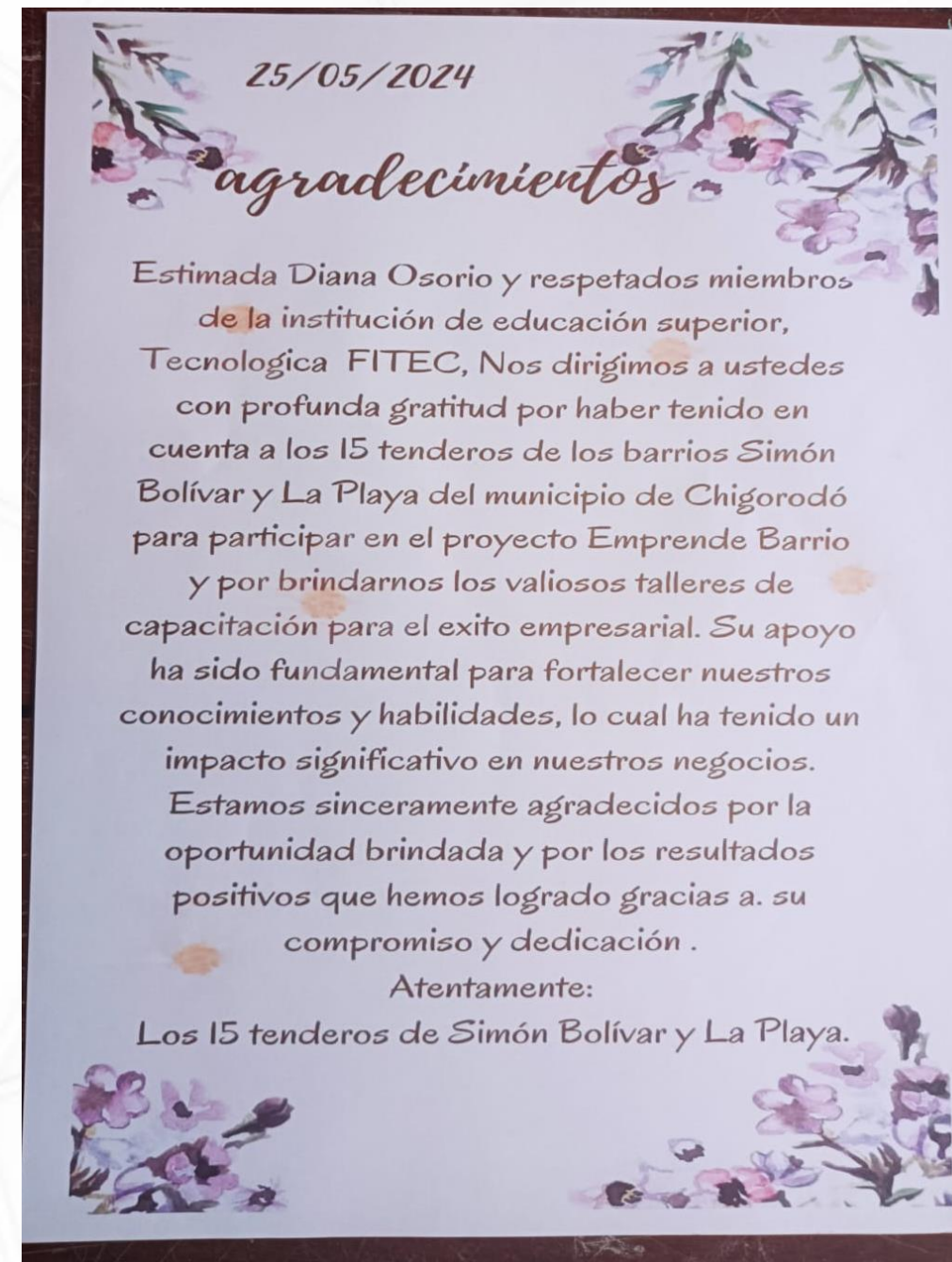

# CONCLUSIONES

1. Se evidencia una buena aceptación por parte de las empresas y la comunidad para el fortalecimiento de sus procesos.
2. Es necesario seguir desarrollando estos procesos de aplicación de conocimientos y dar continuidad con los proyectos iniciados para que se impacte mayor comunidad.

# **REFERENCIAS BIBLIOGRÁFICAS**

Proyectos Integradores

Formatos de Seguimiento

Cartas de Empresas y Entidades Beneficiadas

# CONTACTO

**300 912 5277**

**[www.fitec.edu.co](http://www.fitec.edu.co)**

**Calle 58 # 32-16  
Bucaramanga / Santander**

[www.fitec.edu.co](http://www.fitec.edu.co)

**EXPERIENCIA  
SIGNIFICATIVA:  
LA IA EN  
NUESTROS  
ESTUDIANTES.**

# AUTORES

- **CLAUDIA VIVIANA ARCHILA**
- Estudiante II Semestre
- Gestión Adttva Servicios de Salud
  
- **LUCILA AMEZQUITA MARIN**
- Docente
- Contabilidad de Costos en Salud

# INTRODUCCION

<https://innovacioneducativa.upc.edu.pe/inteligencia-artificial-en-la-educacion/>

En la actualidad la Inteligencia Artificial en la educación nos facilita los procesos; sin embargo el uso responsable es un desafío para las nuevas generaciones, sin perder el componente humano.

## IA AL DIA

# PERCEPCION DE LA I.A. PARA EL DESARROLLO DE ACTIVIDADES Y EVALUACIONES EN EL MÓDULO DE COSTOS EN SALUD

En el caso particular, para el desarrollo de actividades y evaluaciones del módulo de **COSTOS EN SALUD**, en algunas ocasiones la I.A. nos sirve de consulta, pero debemos saber cómo formular la pregunta de manera adecuada con fin de que la respuesta sea lo más cercano a la realidad; sin embargo esto nos arroja una interpretación generalizada y cercana a los hechos, el cual debemos complementar con el conocimiento de los unidad,

**AMBIENTE**

**RIESGO**

**EDUCACION**

**NIÑOS**

**TIPS**

# LIQUIDACION DE PROCEDIMIENTOS EN SALUD SEGÚN MANUAL TARIFARIO

**Las operaciones contables no son posibles desarrollarlas mediante la Inteligencia Artificial ya que los cálculos no arrojan el resultado real.**

**Es importante para liquidar procedimientos en salud mediante manuales tarifarios, tener el conocimiento previo del tema mediante la lectura de los recursos que se encuentran en la plataforma de FITEC y asistir a las clases y asesorías con el Docente para aclarar dudas e inquietudes para desarrollo de los ejercicios contables.**

<https://innovacioneducativa.upc.edu.pe/inteligencia-artificial-en-la-educacion/>

# CONCLUSIONES

- En conclusión, no debemos olvidar que la I.A. es una herramienta, pero jamás la tecnología reemplazará al ser humano, ya que nosotros tenemos la capacidad de razonar, interpretar, sentir, percibir, palpar y lo más importante, nosotros vivimos el aquí y el ahora.
- Identificar nuevas temáticas de estudio  
Los docentes pueden emplear la Inteligencia Artificial en la educación para diseñar programas de estudio. Para ello, pueden utilizar software de IA que busque a través de Internet aquellos contenidos que, relacionados con una determinada temática en particular, tienen una mayor relevancia.
- En este sentido, los docentes pueden aprovechar este tipo de información para diseñar estrategias de aprendizaje que les permitan trabajar de manera individual con los estudiantes. Así mismo, podrán mejorar la motivación hacia el aprendizaje del alumnado para que desistan de abandonar sus estudios, lo que suele ser un patrón de comportamiento en aquellos que tienen menos recursos económicos.

Si bien la Inteligencia Artificial puede generar controversias en el sentido ético, lo cierto es que puede ser utilizada para producir cambios significativos en lo que constituye la calidad educativa y el mejoramiento del desempeño de los docentes en sus labores de enseñanza.

<https://colombiaaprende.edu.co/agenda/tips-y-orientaciones/aplicaciones-de-la-inteligencia-artificial-en-la-educacion>

# CONTACTO

**300 912 5277**

**[www.fitec.edu.co](http://www.fitec.edu.co)**

**Calle 58 # 32-16  
Bucaramanga / Santander**

[www.fitec.edu.co](http://www.fitec.edu.co)

**EXPERIENCIA  
SIGNIFICATIVA  
: Nombre de la  
experiencia S.**

# TABLA DE CONTENIDO

- Identificación
- Motivaciones
- Objetivos
- Referentes
- Impacto
- Metodología
- Evidencias recolectadas
- Conclusiones
- Referencias bibliográficas

# ***EXPERIENCIA SIGNIFICATIVA***

## **IDENTIFICACIÓN:**

Proyecto Integrador, es un módulo, que permite dar a los estudiantes las herramientas adecuadas para la elaboración de sus proyectos de grados, según la modalidad escogida.

Los estudiantes Aidé Castañeda, Ceneida Muñoz y Yiseth López. Desarrollan un Plan de Mejora para los Excedentes Industriales en el municipio del Valle de Aburra, Antioquia.

## **MOTIVACIÓN:**

Generar una unidad de negocio para la recolección, transporte y distribución final de los excedentes industriales, en pro de la conservación del medio ambiente, la generación de empleo y el buen impacto social.

# OBJETIVO

Desarrollar un plan de mejora financiera, administrativa y de mercadeo; mediante el estudio y análisis de las técnicas contables, gestión administrativa y de mercadeo, mediante el conocimiento de la recolección, transporte y disposición final de los residuos peligrosos y no peligrosos.

Dar solución al problema de impacto ambiental generado por el mal manejo de residuos

**REFERENTE**

Gestión integral de Residuos Peligrosos, Preservando el medio ambiente, generando empleo.

**IMPACTO**

Investigación inductiva, permite observar de manera específica los hechos concretos y conclusiones más amplias.

**METODOLOGÍA**

# EVIDENCIAS

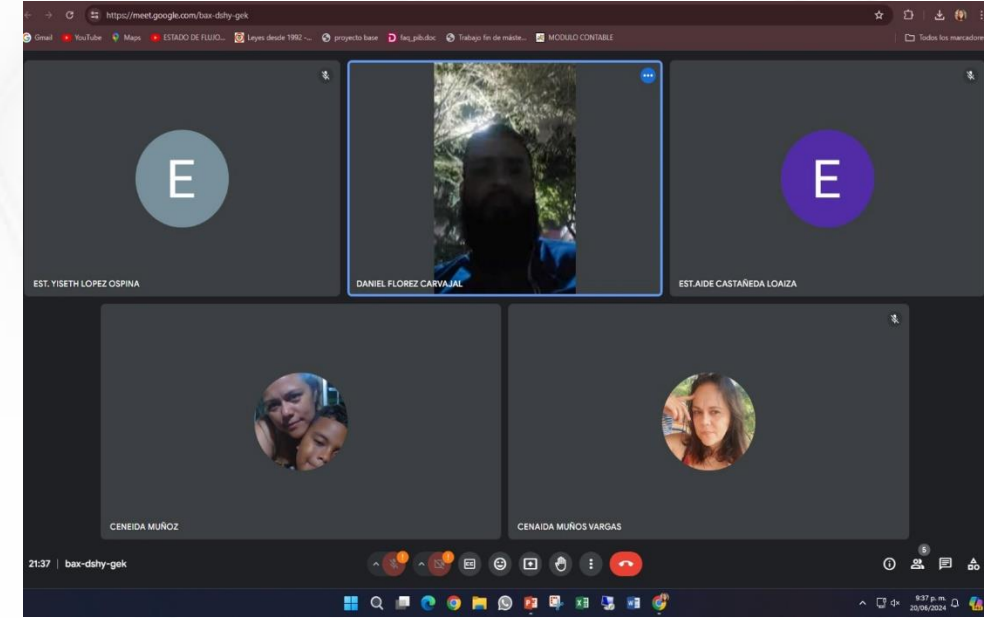

# CONCLUSIONES

A partir de la experiencia como docentes, se puede motivar positivamente los anhelos y proyectos de los estudiantes, mediante una adecuada orientación, sin limitarles la imaginación pero aterrizando sus ideas.

El rol del docente es de animar a sus estudiantes a explorar nuevos desafíos, entregándole herramientas necesarias, aunque sean básicas, les permita confrontar las dificultades sin temor a los resultados esperados.

La evidencia presentada, debe ser motivadora en nuestro hacer como docentes y en el aprender del estudiante, logrando impactar en ellos su importante participación en los procesos cotidianos de sus vidas.

# Referencia Bibliográfica

Recuperado de:

[http://publicaciones.anuies.mx/pdfs/revista/Revista120\\_S2A2ES.pdf](http://publicaciones.anuies.mx/pdfs/revista/Revista120_S2A2ES.pdf) consultado el 02/07/2024

# CONTACTO

**300 912 5277**

**[www.fitec.edu.co](http://www.fitec.edu.co)**

**Calle 58 # 32-16  
Bucaramanga / Santander**

— **Pensamos** —  
en su *futuro*

*¡Bienvenido!*

**OSCAR MAURICIO PABON MARTINEZ**

[www.fitec.edu.co](http://www.fitec.edu.co)

[www.fitec.edu.co](http://www.fitec.edu.co)

**EXPERIENCIA  
SIGNIFICATIVA:**  
Claridad en los objetivos  
del aprendizaje.

# TABLA DE CONTENIDO

- Identificación
- Motivaciones
- Objetivos
- Referentes
- Impacto
- Metodología
- Evidencias recolectadas
- Conclusiones
- Referencias bibliográficas

# Identificación

"El aprendizaje es un tesoro que seguirá su dueño por todas partes." - Proverbio chino

# Identificación

Una de las estrategias es exponer con **claridad los objetivos de aprendizaje**: Es fundamental que los estudiantes **comprendan** claramente qué se espera de ellos en términos de conocimientos y habilidades al finalizar cada unidad o curso. Esto les proporciona un marco claro para su aprendizaje autónomo.

## MODULO: GESTION DEL MERCADEO

# Motivaciones

Maria Del Pilar Padilla  
Rangel

## Últimos ingresos

jueves, 27 de junio de 2024,  
07:54

martes, 30 de abril de 2024,  
05:00

Teléfono: 3138860490

Móvil: 3152495339

E-mail:  
mariadpadilla004@fitecvirtual.edu.  
co

Jorge Humberto  
Quintero Gonzalez

## Últimos ingresos

miércoles, 3 de julio de 2024,  
01:49

lunes, 29 de abril de 2024, 05:00

Teléfono: 3003431024

Móvil: 3017918777

E-mail:  
jorgehquintero014@fitecvirtual.ed  
u.co

Carlos Eusebio Ardila  
Luengas

## Últimos ingresos

viernes, 1 de diciembre de 2023, 02:50  
miércoles, 9 de agosto de 2023, 05:00

Móvil: 3152082179

E-mail:  
carloseardila025@fitecvirtual.edu.co

# Motivaciones

Maria Del Pilar Padilla  
Rangel

“buenas noches profe y compañeros de aula virtual

mi nombre es MARIA DEL PILAR PADILLA RANGEL, tengo 26 años soltera, estudiante de fitec, tengo mascota un gato llamado yordy, vivo en Bucaramanga, me gusta practicar deporte y en especial ir al gimnasio con mucha disciplina. tengo tres hermanas mas que viven en Bogotá, me gusta esta carrera tecnológica y la escogí por gusto por estos temas”.

# Motivaciones

Jorge Humberto  
Quintero Gonzalez

“Hola mi nombre es Jorge Humberto Quintero González tengo 35 años, vivo en Bucaramanga, soy casado tengo un hijo de 7 años, trabajo en una agencia de seguros en la parte administrativa y comercial. Me gusta ver películas, leer libros e ir al Gym, mis expectativas con el modulo es conocer más a fondo el mercadeo y sus elementos tengo la disposición para aprender y seguir ampliando mis conocimientos para alcanzar mis objetivos, gracias por la atención.”

# Motivaciones

“Mi nombre es Carlos Eusebio Ardila Luengas, estudiante del segundo semestre de GESTION DEL MERCADEO,

Soy un pensionado del Departamento de Santander desde el año 1994 y hace dos años pasé a Colpensiones por cumplir la edad de viejo. Persona que ha estado muy juicioso en ayudar a ayudar a los demás en procesos de la Justicia en equidad, como Conciliador en Equidad desde el año 2.003 y para toda Colombia, actualmente atiendo en Girón, como juez de Paz de Reconsideración desde el año 2.001 y en la actualidad de Bucaramanga y equipo de adultos mayores, desde hace mas de 30 años Y en Asociación de pensionados de la licorera de Santander. Tengo 63 años, soy el mayor de diez hermanos, de los cuales dos ya partieron, mi madre con 85 años es una gran mujer de la Biblia y muy sencilla, pero regaña terriblemente, si no le visito seguido. Mi hogar formado desde al año 1981, 26 de vida conyugal, (Ella se fue, se me adelantó en el camino) dejó un hijo y dos hijas, por lo que ahora de mis cinco hijos, hay 9 niet@s. No me gustaba leer, o mejor no era capaz de leer un libro y no lo sigo haciendo, pero en mis estudios en FITEC, aprendí y me gusta leer pero en la virtualidad, soy bailarín, jodón y complicado por lo que no me gusta y sincero en todas partes. Me gusta que haya amistades sinceras y yo también lo soy. Por ahora, espero su apoyo y si hay experto en virtualidades y herramientas, pagaré el servicio de aprendizaje en edición, conocimientos y vinculaciones.

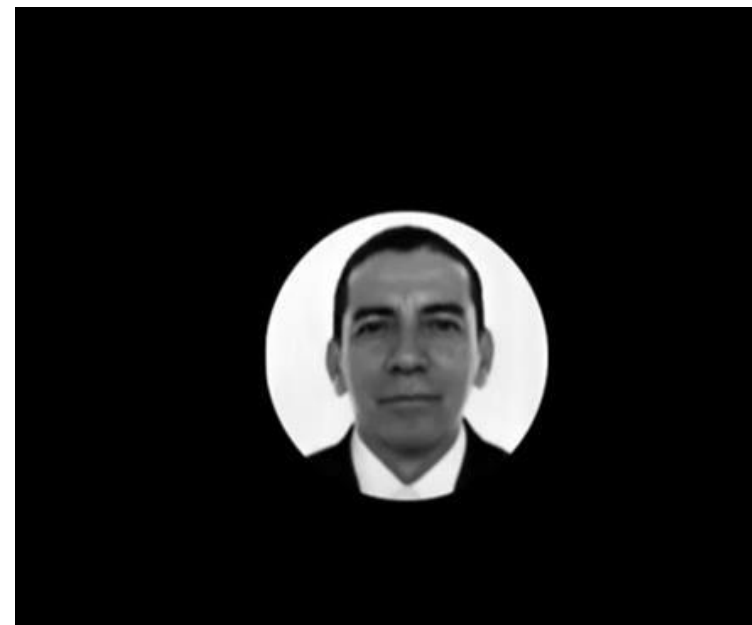

# Objetivos

Facilitar un entorno educativo donde los objetivos de aprendizaje sean expuestos con claridad y precisión, asegurando que los estudiantes comprendan de manera inequívoca lo que se espera alcanzar en cada etapa del proceso formativo.

# Referentes

**Desglose detallado:** Dividir los objetivos generales en subobjetivos más específicos y mensurables, de modo que los estudiantes comprendan paso a paso.

**Ejemplos concretos:** Proporcionar ejemplos concretos y aplicaciones prácticas de cómo se verá el logro de cada objetivo en el contexto real o en situaciones específicas.

**Criterios de evaluación claros:** Establecer criterios de evaluación específicos y transparentes que estén alineados con cada objetivo de aprendizaje.

**Rúbricas:** Desarrollar rúbricas detalladas que describan los niveles de desempeño esperados para cada objetivo, ayudando a los estudiantes a entender qué se espera de ellos y cómo se evaluará su trabajo.

**Feedback continuo:** Proporcionar retroalimentación regular y constructiva a los estudiantes sobre su desempeño con respecto a los objetivos de aprendizaje, permitiéndoles realizar ajustes según sea necesario.

### **Reconocimiento y recompensas:**

Una vez realizada la retroalimentación se implementaron sistemas de reconocimiento y recompensas que ayudaron a celebrar los logros individuales, siempre se trato elogiar en publico para reconocer y valorar el esfuerzo y los resultados.

### **Desarrollo de habilidades:**

Cada actividad planteada en el modulo (15) ofrecieron oportunidades para el desarrollo que estaban alineadas con cada logro personal. Esto le permitió a cada uno de los estudiantes adquirir nuevas habilidades para aumentar la confianza y la motivación.

## **Fomentar la autonomía:**

En esta modalidad de estudio es importante fomentar la autonomía para tomar decisiones y controlar su propio camino académico. Se le permitió a cada estudiante elegir proyectos, tareas o métodos de trabajo con el fin de aumentar la motivación intrínseca.

## **Incorporar elementos creativos:**

Se introdujeron elementos creativos en las actividades, aparecen en escena mapas mentales, conceptuales, tablas, la infografías, los crucigramas, los glosarios. La creatividad puede aumentar la motivación al hacer que las actividades sean más interesantes y desafiantes.

## Impacto

La claridad en los objetivos facilita que los estudiantes (16) puedan planificar y gestionar su aprendizaje de manera autónoma, sabiendo exactamente qué deben aprender y cómo pueden lograrlo.

# Metodología

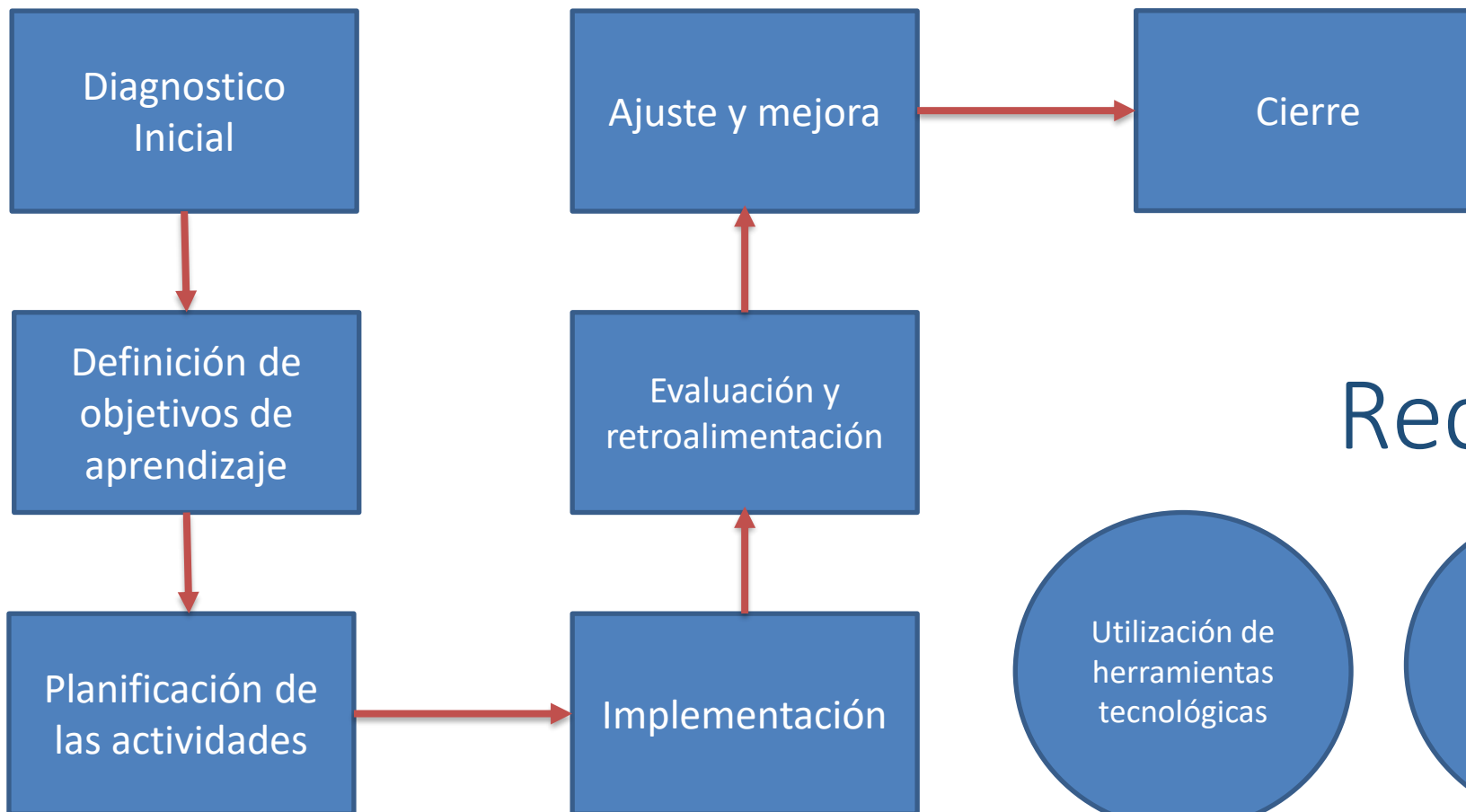

# Recomendaciones

# Evidencias

60.75

En recuperación

2.6

86.5

Aprobado

4.3

90.5

Aprobado

4.4

# Conclusiones

La flexibilidad y la autonomía son fundamentales, la implementación exitosa de objetivos de aprendizaje no solo mejora la calidad del aprendizaje, sino que también fortalece la experiencia educativa global de los estudiantes, preparándolos mejor para enfrentar los desafíos del mundo moderno.

## Ref. Bibliográfica

Trevor Kerry (1992). Objetivos de aprendizaje, asignación de tareas y diversificación. Octaedro Editorial. Barcelona – España.

# GRACIAS

Calle 58 # 32-16  
Bucaramanga / Santander

Tel: 3009125277

[www.fitec.edu.co](http://www.fitec.edu.co)

[www.fitec.edu.co](http://www.fitec.edu.co)

**EXPERIENCIA  
SIGNIFICATIVA  
EMPRENDER  
CON PASIÓN**

# TABLA DE CONTENIDO

- Identificación
- Motivaciones
- Objetivos
- Referentes
- Impacto
- Metodología
- Evidencias recolectadas
- Conclusiones
- Referencias bibliográficas

# IDENTIFICACIÓN

**EMPRENDER CON PASIÓN**  
**FREDDY ALONSO AGUILLÓN DUARTE**

# MOTIVACIONES

**Considerar el empeño, los sueños y todas las esperanzas en los negocios y emprendimientos que tienen los estudiantes motivan a cualquier profesor a enseñar con esa misma pasión con que emprenden.**

The slide features decorative geometric patterns in the corners, consisting of overlapping triangles in shades of blue, red, and grey. The background is a light grey grid of thin lines forming a pattern of interconnected triangles.

## **OBJETIVO**

**Conocer los posibles escenarios para emprender en Colombia, mediante la experiencia de empresarios y estudiantes.**

# **IMPACTO**

En el desarrollo de la actividad se logró impactar a 110 estudiantes, logrando que ellos se contextualizaran con el mundo emprendedor, aprendiendo de las historias de éxitos y fracasos, en el ejercicio del emprendimiento.

# **METODOLOGÍA**

Charla interactiva con empresarios

Innovación y creatividad con actividades en línea

Tertulia virtual de emprendimiento estudiantil

# EVIDENCIAS RECOLECTADAS

Presentación de PowerPoint - [Presentación1] - PowerPoint

Andrés Caicedo  
Asesor Gastronómico

Estudios en el área gastronómica tales como Técnico en mesa y bar, Técnico en cocina, Tecnólogo en gestión de establecimiento y bebidas, Especialización en alta pastelería. Actualmente estudiante de ingeniería de alimentos. Experiencia laboral como docente en escuelas de gastronomía tales como Comfenalco, Colombia collage, Cajasan.

Asesor, socio y gastronómico de Casa blanca Coffee Chachios Coffee, Auditor de procesos de calidad supermercados más por menos, actualmente trabajando en otros proyectos gastronómicos personales.

Diapositiva 1 de 1

19:08 | FORMACIÓN DE EMPRENDEDORES E INICIATI...

Windows taskbar: 27°C Mayorm. nubla... 7:08 p. m. 14/03/2024

Presentación de PowerPoint - [Presentación1] - PowerPoint

Andrés Caicedo  
Asesor Gastronómico

Estudios en el área gastronómica tales como Técnico en mesa y bar, Técnico en cocina, Tecnólogo en gestión de establecimiento y bebidas, Especialización en alta pastelería. Actualmente estudiante de ingeniería de alimentos. Experiencia laboral como docente en escuelas de gastronomía tales como Comfenalco, Colombia collage, Cajasan.

Asesor, socio y gastronómico de Casa blanca Coffee Chachios Coffee, Auditor de procesos de calidad supermercados más por menos, actualmente trabajando en otros proyectos gastronómicos personales.

Diapositiva 1 de 1

19:24 | FORMACIÓN DE EMPRENDEDORES E INICIATI...

Windows taskbar: 25°C Parc. nublado 7:24 p. m. 14/03/2024

# EVIDENCIAS RECOLECTADAS

**HOJA DE VIDA (DE...)**  
Todas las herramientas Editar Convertir Firma electrónica  
Buscar texto o herramientas

**DIEGO ALEJANDRO**  
Rivas Perdomo  
CC 7.721.251

**FORMACIÓN ACADÉMICA**

- Título: Técnico Laboral Contabilidad  
Institución: Cajasán  
Año graduación: 2022
- Título: Magister En Sistemas Energéticos Avanzados  
Institución: Universidad De Santander (UIES)  
Año graduación: En Procesos
- Título: Especialista En Ingeniería de Gas  
Institución: Universidad Industrial de Santander (UIS)  
Año graduación: 2012
- Título: Ingeniero de Petróleos  
Institución: Universidad Surcolombiana (USCO)

**PERFIL**  
Ingeniero de Petróleos, Especialista en Ingeniería de Gas, y Pre-Magister en Sistemas Energéticos Avanzados, con excelentes bases académicas, disciplinado, motivado, conocimientos básicos y especializados en comercialización de Gas Natural; con un gran interés de expandir los conocimientos que

19:17 | rwz-zmjz-qzv

19:22 | rwz-zmjz-qzv

Participant Name	Initials
GERENCIA Inversiones Palmar	GERENCIA Inve...
EST.LUIS EDUARDO CACERES D...	0
andrea Mendez	a
EST. OSCAR HERNANDO AMOR...	0
Omaira Santos	0
Mayerly Lucia Sanchez Florez	a
Mayerly Lucia S...	Mayerly Lucia S...
EST.LUIS EDUA...	EST.LUIS EDUA...
andrea Mendez	a
Maryori Meneses fuentes	Maryori Meneses...
EST. OSCAR HE...	EST. OSCAR HE...
21 más	21 más
PROF.FREDDY ALONSO AGUILLO... (presentador)	PROF.FREDDY...
21 más	21 más

# EVIDENCIAS RECOLECTADAS

de emprendimiento y gestión | PROYECTO DE EMPREN... | Recibidos (19) - fredd... | Meet - rwz-zmjz-... | Test de evaluación de... | ER Test: ¿Qué tipo de en... | +

meet.google.com/rwz-zmjz-qzv?authuser=0

EST.LEIDY MARCELA HERNANDEZ BLANCO (Presentar)

Personas

Todos silenciados Añadir personas

Buscar a gente

EN LA REUNIÓN

Manos levantadas 7

(del primero al último) Bajar la mano a todo el mundo

cindy lorena Antolinez marti...  
Sharick Carvajal  
EST.JONNATHAN JOSUE M...  
EST.GINA PAOLA MARTINEZ

AMORED VASE

"LOGRAR LO IMPOSIBLE"

19:34 | FORMACIÓN DE EMPRENDEDORES E INICIATI...

25°C Parc. nublado 7:34 p. m. 7/03/2024

de emprendimiento y gestión | PROYECTO DE EMPREN... | Recibidos (20) - freddyaagu... | Meet - rwz-zmjz-qzv... | ER Test: ¿Qué tipo de empre... | +

meet.google.com/rwz-zmjz-qzv?authuser=0

PROF.FREDDY ALONSO AGUILLON DUARTE (Tú, presentando) | Audio de la presentación

Test: ¿Qué tipo de emprendedor eres?

por eduardoremolins

20:10 | FORMACIÓN DE EMPRENDEDORES E INICIATI...

25°C Parc. nublado 8:10 p. m. 7/03/2024

# EVIDENCIAS RECOLECTADAS

**Resultados**

**Innovador**

¡Felicitaciones! Eres un innovador. Lo tuyo es la creación. De productos, servicios, modelos de negocio o empresas. Eres una persona sumamente intuitiva y dinámica. No has terminado un proyecto que ya estás pensando en comenzar otro. Te encanta resolver problemas y el cambio no te asusta en absoluto.

Busca en la página de Tipos de Emprendedores más información sobre tu perfil y las mejores estrategias para aprovecharlo.

Below the text, there is a vertical bar chart with a scale from 80% to 100%. The bar reaches the 100% mark.

The Meet interface includes a top navigation bar with the presenter's name "PROF.FREDDY ALONSO AGUILLON DUARTE (Tú, presentando)", a "Dejar de presentar" button, and a "Audio de la presentación" toggle. On the right, there is a grid of participant avatars, including "EST.ESPERANZ...", "SANDRA PATRICIA...", "EYMAR ALCIDES...", "William Riaño", and "PROF.FREDDY AL...". The bottom of the screen shows a Windows taskbar with the search bar, application icons, and system tray information: "25°C Parc. nublado", "8:18 p. m.", and "7/03/2024".

# EVIDENCIAS RECOLECTADAS

M

~ Maryori 🥰 +57 312 6253815

"DANIMOTOS" .Almacen Y Taller. .Servicio De Grua. · Aratoca, Santander

★★★★★ · Taller de reparación de motos

[maps.app.goo.gl](https://maps.app.goo.gl)

<https://maps.app.goo.gl/aPwuv4TT6XQDeLfNA>

8:59 PM

J

~ Johan Andres 🛠️ +57 310 7938623

Pues así cuando compro mis motos, no encuentro taller de confianza que me diga como esta la moto

8:39 PM

Si aguanta o no

8:39 PM

M

~ Maryori 🥰 +57 312 6253815

Si claro el te la revisa

8:40 PM

J

~ Johan Andres 🛠️ +57 310 7938623

Geniaaaaal, la realiza tu esposo?

8:40 PM

M

~ Maryori 🥰 +57 312 6253815

Si señor el mismo, el trabaja independiente 🤙

8:42 PM

# EVIDENCIAS RECOLECTADAS

WhatsApp chat interface showing a message from Camila Camacho (+57 318 8005693) containing an Instagram profile link for **Karlitox\_C.V** (@karlitox.c.v). The message includes the profile picture, name, bio, follower/following counts, and a share icon.

~ Camila Camacho +57 318 8005693

**Karlitox\_C.V** (@karlitox.c.v) • Fotos y videos de Instagram  
951 seguidores, 1,680 seguidos, 390 publicaciones - Ver fotos y videos de Instagram de **Karlitox\_C.V** (@karlitox.c.v)  
www.instagram.com

<https://www.instagram.com/karlitox.c.v?igsh=cHd2OXBzOWt5amNo> 8:27 PM

Instagram profile page for **karlitox.c.v**. The page shows the profile picture, bio, and a grid of recent posts.

Instagram Iniciar sesión Registrarte

karlitox.c.v Seguir Enviar mensaje

393 publicaciones 958 seguidores 1714 seguidos

**Karlitox\_C.V**  
Accesorios hechos a mano  
Ropa, lencería  
Totalmente sustentable  
Libre de crueldad  
coEm... más  
[wa.me/573227151732](https://wa.me/573227151732)

drag queen Bolsos tatu alcancias ositos nueva colecci... súper clientes...

# EVIDENCIAS RECOLECTADAS

S

~ Sandra 🌈 +57 320 4790958

Skamy bows \_ accesorios (@skamybows\_accesorios) • Fotos y videos de Instagram

4,274 seguidores, 115 seguidos, 877 publicaciones - Ver fotos y videos de Instagram de Skamy bows \_ accesorios (@skamybows\_accesorios)

[www.instagram.com](http://www.instagram.com)

[https://www.instagram.com/skamybows\\_accesorios?igsh=MWdwdGh2ZnI5YWI2Zw==](https://www.instagram.com/skamybows_accesorios?igsh=MWdwdGh2ZnI5YWI2Zw==)

8:25 PM

~ Nathalia Pinzon +57 318 8684029

Decormax sas | Floridablanca

Decormax sas, Floridablanca. 12 Me gusta · 6 personas están hablando de esto · 6 personas estuvieron aquí. Venta de materiales para construcción, [www.facebook.com](http://www.facebook.com)

Decormax Acabados SAS, te presentamos nuestras redes sociales para que puedas contactarnos y con mucho gusto lo que necesite estamos atentos para servirles.

<https://www.facebook.com/profile.php?id=100091927905275&mibextid=ZbWKwL>

<https://instagram.com/decormaxsas?igshid=MGNiNDI5ZTU=>

<https://wa.me/message/6NTUE2UZNEAP1>

8:21 PM

# EVIDENCIAS RECOLECTADAS

D

~ Daniela 🦋 +57 315 4852978

🌸 Flores Artificiales 🌸 (@blossom\_top\_) • Fotos y videos de Instagram  
2,037 seguidores, 9 seguidos, 9 publicaciones - Ver fotos y videos de Instagram de 🌸 Flores  
Artificiales 🌸 (@blossom\_top\_)  
www.instagram.com

[https://www.instagram.com/blossom\\_top\\_?igsh=aGlzMDI2azcxZXcz](https://www.instagram.com/blossom_top_?igsh=aGlzMDI2azcxZXcz)

8:05 PM

G

~ GCDMEDICAL +57 310 4775608

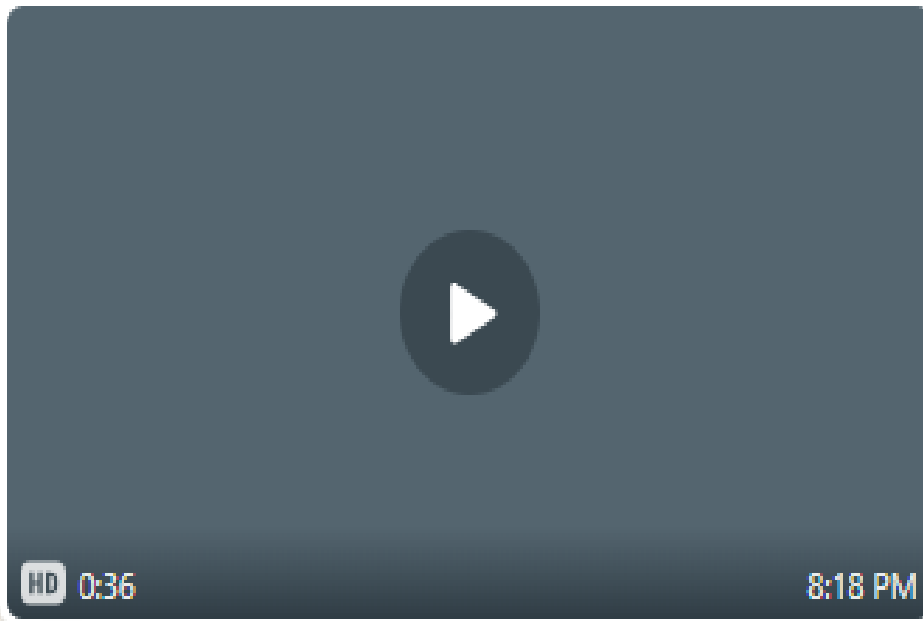

Licorera Jr Florida Blanca

JR Licorera

JR Licorera está en Facebook. Únete a Facebook para conectar con JR Licorera y otras personas que tal vez conozcas. Facebook da a la gente el  
www.facebook.com

Buenas noches licorera Jr les da la bienvenida y los invita a seguirme en redes sociales. Lo que necesiten con todo el gusto.

<https://www.facebook.com/profile.php?id=100011511194512&mibextid=2JQ9oc>

<https://www.instagram.com/jrlicorera?igsh=MWZ0cnI0YXI1dDQ5NQ==>

<https://wa.link/oj2qpn>

8:02 PM

# EVIDENCIAS RECOLECTADAS

~ tortas y cupcakes HD +57 316 3521691

tortas y cupcakes HD

Detalles para toda ocasión

Galletas

Sigue este enlace es nuestro catálogo de WhatsApp

<https://wa.me/c/573163521691>

<https://instagram.com/tortasycupcakeshd?igshid=YmMyMTA2M2Y=>

<https://www.facebook.com/cakesHD?mibextid=ZbWKwL>

[https://www.tiktok.com/@ximenapico258?\\_t=8IRrupEdB0I&\\_r=1](https://www.tiktok.com/@ximenapico258?_t=8IRrupEdB0I&_r=1) 7:52 PM

[Ver catálogo](#)

~ Sandra +57 320 4790958

Skamy bows-ccesorios BY: Sandra Lache

Hermosos moños para niña hechos totalmente a mano

Sigue este enlace para ver nuestro catálogo en WhatsApp:

<https://wa.me/c/573143913740>

<https://drive.google.com/file/d/1O3rTnEuj5TQIHbqeahqwA6xcmYvIwSw/view?usp=sharing>

Trabajamos bajo pedido al gusto de nuestros clientes

Quedo atenta

7:48 PM

# CONCLUSIONES

Compartir información referente al consolidar un emprendimiento en el contexto real

Se fomentó la innovación y creatividad mediante actividades y ejercicios interactivos

Se gestionó una red de emprendimientos entre el grupo de estudiantes.

Se lograron alianzas comerciales entre 2 emprendedores del mismo grupo.

# REFERENTES BIBLIOGRAFICOS

Empresario Andrés Caicedo, 2024

Empresario Diego Rivas Perdomo, 2024

López-Orjuela, I. (2021). Deficiencias del emprendimiento en Colombia. Universidad Católica de Colombia. Disponible en: <https://hdl.handle.net/10983/25734>

Alarcón Cardona, L. D., & Andrade Martin, J. J. (2020). El emprendimiento en Colombia y sus dificultades: un análisis desde la percepción.

Cristancho Triana, G. J., Ninco Hernández, F. A., Cancino Gómez, Y. A., Alfonso Orjuela, L. C., & Ochoa Daza, P. E. (2021). Aspectos clave del plan de negocios para emprender en el contexto colombiano. *Suma de negocios*, 12(26), 41-51.

# CONTACTO

**300 912 5277**

**[www.fitec.edu.co](http://www.fitec.edu.co)**

**Calle 58 # 32-16  
Bucaramanga / Santander**

